ANDHRA BHOOMI
SECUNDERABAD, ANDHRA PRADESH
Grams: "BHOOMI"
Phone: Editorial—72127
Office—Three Lines—72126

Regd. H. 309

ఉదయం *

Largest Circulated Telugu Daily Published From The Capital

ఆంధ్రభూమి

ఎడిటర్: గోరాశాస్త్రి

అందమైన వస్త్రాలు
తనువువండువైన నమూనాలు
బనారస్, బనారస్‌సిల్క్, బనారస్ కాటన్ బనారసి
పార్టీ చీరెలు
బనారస్ శారీ షో రూమ్
హిమాయితనగర్: ఎలక్ట్రిక్ బస్-స్టేషన్ ప్రక్కన
హైదరాబాద్ ఫోన్: 37603
(బనారస్: మహమ్మద్ యాకిబ్ అండ్ సన్స్: బ్రాంచి)

స్త్రీలు, పురుషులు
వినూత్న సమూనాల వస్త్రాలకు
విచ్చేయండి
తేజూ మల్స్
ఎమ్ జి. రోడ్; సికిందరాబాద్.

సంపుటి 12 : సంచిక 154 * సికిందరాబాద్ 7—3—1972 మంగళవారం * 8 పేజీలు : 16 పైసలు
(Inclusive of Excise Duty)

ఆగస్టు 14 వ తేదీన పాకిస్తాన్‌లో సైనికపాలన రద్దుకు భుట్టో వాగ్దానం

వచ్చే నెలలో జాతీయ అసెంబ్లీని సమావేశపరుస్తున్నట్టు ప్రకటన

నూతన రాజ్యాంగ రచనకు అవామీపార్టీ నాయకులు తెచ్చిన ఓ తీడికి లొంగుబాటు

న్యూఢిల్లీ, మార్చి 6 (యు.ఎన్.ఐ, పి.టి.ఐ)

పాకిస్తాన్‌లో సైనిక శాసనపాలన ఆగస్టు 14వ తేదీన రద్దు చేయడానికి, ఏప్రిల్ 14వ తేదీన నేషనల్ అసెంబ్లీని సమావేశపరచడానికి ప్రెసిడెంట్ భుట్టో వాగ్దానం చేసారు.

పాకిస్తాన్ నేషనల్ అవామీ పార్టీ జమియత్-ఉల్‌ఉలేమా ఇస్లామ్ పార్టీ తీసుకువచ్చిన ఒత్తిడికి లొంగిపోయి భుట్టో యీ ప్రకటన చేసారు.

నేషనల్ అవామీ పార్టీ నాయకుడు ఖాన్ అబ్దుల్ వలీ ఖాన్, జమియత్ ప్రధాన కార్యదర్శి మౌలానా ముఫ్తీ మహమ్మద్‌తో మూడు రోజులపాటు భుట్టో జరిపిన చర్చలలో కుదిరిన ఒప్పందం మేరకు భుట్టో యీ ప్రకటన చేసారు. ఒప్పందంలోని అంశాలను భుట్టో స్వయంగా నేటిరాత్రి రేడియో ప్రసంగంలో వెల్లడి చేసారు.

బలూచిస్తాన్ వాయవ్య సరిహద్దురాష్ట్రాలలో, అవామీపార్టీ, జమియత్ కలసి ఏర్పాటు చేసుకున్న కూటమి-మెజారిటి పార్టీగా భుట్టో అంగీకరించారు. ఈ రాష్ట్రాలలో ప్రభుత్వం ఏర్పాటు చేయడానికి వారికి అధికారం ఉన్నదని ఒప్పుకున్నారు. ఈ రెండు రాష్ట్రాలలో గవర్నర్ల నియామకం విషయంలో పార్టీలతో సంప్రతించేదానికి కూడా ప్రెసిడెంట్ భుట్టో అంగీకరించారు.

1973వసంవత్సరపు భారతప్రభుత్వచట్టం 1947 స్వాతంత్ర్యచట్టం ప్రాతిపదికగా తాత్కాలిక రాజ్యాంగాన్ని తయారుచేయాలనికూడా చర్చలలో అంగీకారం కుదిరినది.

శాశ్వత రాజ్యాంగ రచనకుగాను ఒక కమిటీ ఏర్పాటు చేయాలని, ఆగస్టు 14న తిరిగి సమావేశమయ్యే జాతీయ అసెంబ్లీ పరిశీలనకు వీలుగా యీకమిటీ రాజ్యాంగ రచననువూర్తి చేసి ఆగస్టు ఒకటవ తేదీకి ముసాయిదా సమర్పించాలని చర్చలలో అంగీకరించారు.

శాశ్వత రాజ్యాంగం అమలులోకి వచ్చేవరకు జాతీయ అసెంబ్లీయే రాజ్యాంగ పరిగా కూడా వ్యవహరిస్తుంది.

ప్రాంతీయ అసెంబ్లీలను ఏప్రిల్ 21వ తేదీన సమావేశపరచాలని, పార్లమెంటరీ మెజారిటి ప్రాతిపదికగానే కేంద్ర ప్రభుత్వమూ, రాష్ట్ర ప్రభుత్వాలు ఏర్పాటు కావాలని కూడా అంగీకరించారు.

నేటి రాత్రి 8-45కు పాకిస్తాన్ రేడియోలో ప్రసంగిస్తూ భుట్టో ఈఅంశాలు ప్రకటించారు.

బంగ్లాదేశ్‌కు శ్రీలంక గుర్తింపు

కొలంబో, మార్చి 6 (ఎ.పి.,పి.టి.ఐ)

బంగ్లాదేశను శ్రీలంక గుర్తించినట్టు ప్రధాని శ్రీమతి సిరిమావో బండారునాయకే మొన్న షేక్‌ముజిబుర్‌రహమాన్‌కు పంపిన ఒక సందేశంలో చెప్పారు.

బంగ్లాదేశను గుర్తించడంలో తొందరపడినందుకు శ్రీమతి బండారునాయకే ప్రభుత్వం విమర్శకు గురైంది. ముఖ్యంగా హార్డ్ అనుకూల కమ్యూనిస్టుపార్టీ ఈ విషయంలో తీవ్రంగా విమర్శించింది. శ్రీలంక బహిరంగప్రకటన ప్రభుత్వంలో ఈ పార్టీ కూడా భాగస్వామి.

బొకారో కర్మాగారం కోక్ బట్టికి ప్రారంభోత్సవం

రాంచీ, మార్చి 6 (పి.టి.ఐ)

దేశంలోకెల్లా పెద్ద ఉక్కుకర్మాగారమైన బొకారోలో కోక్‌వాగ్గు తయారుచేసేమొదటి బట్టికి కేంద్ర ఉక్కు-గనుల మంత్రి శ్రీ మోహన్‌కుమార్ మంగళం నేడు ప్రారంభోత్సవం చేసారు.

ఈబట్టిని "కోక్ ఓవెన్ బ్యాటరీ" అని వ్యవహరిస్తారు.

కోక్‌బట్టిని నేడు ప్రారంభించడంతో బొకారో కర్మాగారం ఉత్పత్తిఘట్టం మొదలైనది.

బట్టి మూడునెలలపాటు కాలిన తర్వాత కోక్‌వాగ్గు ఉత్పత్తి ప్రారంభమవుతుంది.

కోక్ బొగ్గును బ్లాస్ట్ ఫర్నేసులలో ఉపయోగిస్తారు.

బొకారో కర్మాగారపు మొదటి బ్లాస్ట్ ఫర్నేస్ (కొలిమి) వచ్చే జూన్ నెలలో ప్రారంభం కావలసి ఉంది.

బవుళి కార్మికుల సమ్మెపై త్రైపాక్షిక చర్చల విఫలం

మద్రాసు, మార్చి 6 (పి.టి.ఐ)

24 రోజులుగా సాగుతున్న కోయంబత్తూరు జవుళి మిల్లుల కార్మికుల సమ్మెను అంతంచేసే నిమిత్తం మూడు రోజులపాటు జరిగిన త్రైపాక్షిక చర్చలు నేడు విఫలమయ్యాయి.

ముఖ్యమంత్రి శ్రీ కరుణానిధి సూచించిన రాజీ ప్రతిపాదనను యజమానుల ప్రతినిధులు అంగీకరించలేదు.

ఈ ప్రతిపాదనలపై కార్మికుల ప్రతినిధులు వ్యాఖ్యానిస్తూ "సంతోషకరమైన విషయం" అన్నారు. అయితే ఈ ప్రతిపాదనలను తాము పరిశీలించి తరువాత తమ అభిప్రాయాన్ని ప్రకటిస్తామని వారు పేర్కొన్నారు.

యజమానులు తన ప్రతిపాదనలను అంగీకరిస్తారని ఆశిస్తున్నట్లు శ్రీ కరుణానిధి తరువాత విలేకరులకు లెక్కపెట్టారు.

సమ్మె విరమణకు అనుకూల వాతావరణం సృష్టించడం జరిగింది అని ఆయన అన్నారు.

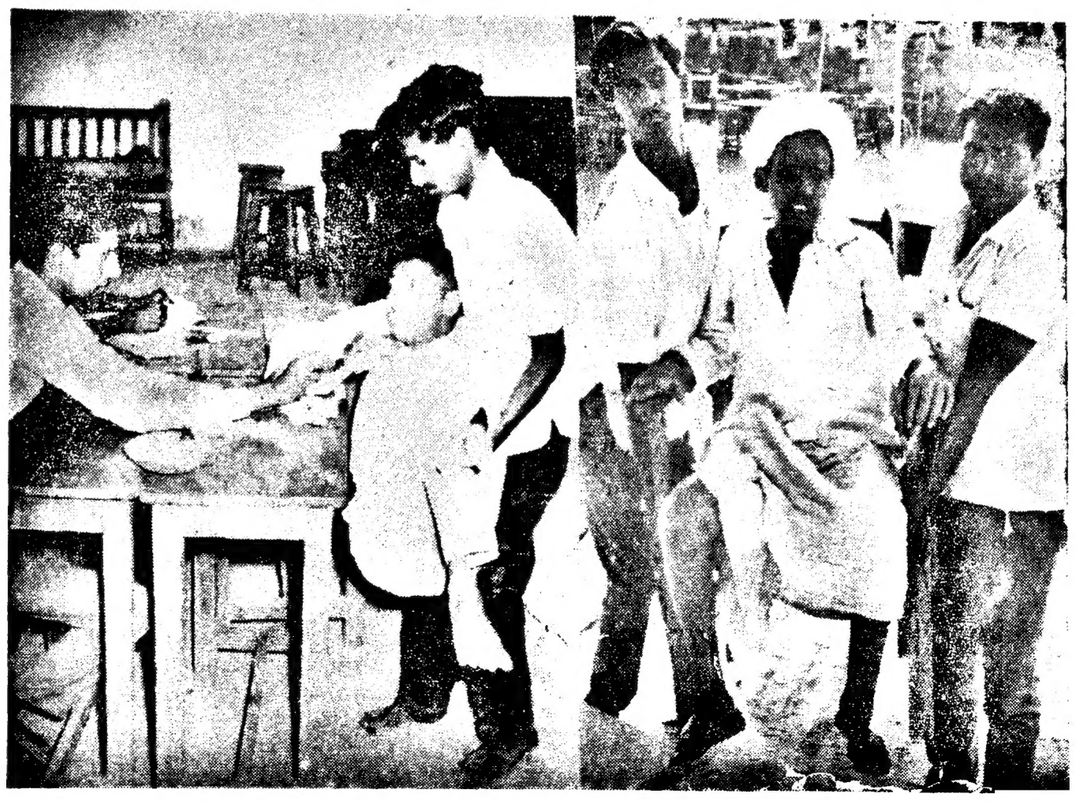

సిద్దిపేట నియోజకవర్గంలో గత ఆదివారంనాడు ఇద్దరు వికలాంగులు వోటు హక్కును వినియోగించుకోవడానికి మరులు సహకరిస్తున్నప్పటి దృశ్యాలు.

రాష్ట్రంలో రేపు రెండవ ఘట్టం పోలింగ

(ఆంధ్రభూమి ప్రతినిధి)
హైదరాబాద్, మార్చి 6

రాష్ట్రంలోని 126 విధానసభనియోజకవర్గాలలో 8వ తేదీన పోలింగ్‌జరుగుతుంది. నేడు సాయంత్రం ఐదున్నర గంటలలో ఎన్నికల బహిరంగ ప్రచార కార్యక్రమాలు ముగిసాయి.

287 అసెంబ్లీ స్థానాలలో 17 మంది కాంగ్రెస్ అభ్యర్థులు పోటీలేకుండా ఎన్నికైనారు. మిగతా 270 నియోజకవర్గాలలో నిన్న మొదటి విడత పోలింగ్ 144 నియోజకవర్గాలలోను మిగతావాటిలో రెండవ విడత పోలింగ్ 8వ తేదీన జరుగుతుంది.

రాష్ట్ర ముఖ్యమంత్రితోసహా ఏడుగురు మంత్రులు, ఆరుగురు మాజీ మంత్రుల నియోజకవర్గాలలో నిన్న పోలింగ్‌జరిగింది.

8వ తేదీన జరుగనున్న పోలింగ్‌లో కాంగ్రెస్ పార్టీ మొత్తం 126 స్థానాలకు పోటీ చేస్తున్నది. అన్ని స్థానాలకు పోటీ చేస్తున్న పార్టీ మరొకటి లేదు.

అయితే 184 మంది ఇండిపెండెంట్లు పోటీలో ఉన్నారు. వీరిలో చాలా మంది తిరుగుబాటు కాంగ్రెస్ వాదులు.

వీరుగూ

14. స్థలాలు
ప్రజానమితి 8, ప్రజా
(మిగతా 2 వ పేజీలో)

భాషానీకి తీవ్ర అస్వస్థత

ఢాకా, మార్చి 6 (పి.టి.ఐ)

బంగ్లాదేశ్ నేషనల్ అవామీపార్టీ నాయకుడు మౌలానా భాషాని తీవ్ర అస్వస్థులుగా ఉన్నారు.

ఆయన రక్తపు పోటులో బాధపడుతున్నట్టు భాషాని కార్యదర్శి పంపిన తంతి ద్వారా తెలిసినదని బి.ఎస్.ఎస్. వార్తాసంస్థ తెలియజేసింది.

భాషాని తంగేల్‌లోని ఆయన నివాస గృహం సంతోషంతో అస్వస్థులుగా ఉన్నారు.

కాంగ్రెస్‌నుండి రంగరాజు బహిష్కరణ

ముగురు జిల్లాపరిషత్తు అధ్యక్షులకు నుంచాలుషీ నోటీసులు

హైదరాబాద్, మార్చి 6 (యు.ఎన్.ఐ)

అధికారకాంగ్రెస్ అభ్యర్థులకు వ్యతిరేకంగా పనిచేస్తున్నారన్న ఆరోపణపై పశ్చిమగోదావరి జిల్లాకు చెందిన కాంగ్రెస్ [illegible] శ్రీ రంగరాజును, కానుకుర్తి శ్రీ జాజిశ్వరరావును పార్టీనుండి సస్పెండ్ చేసినట్టు వి. సి. సి. అడ్‌హాక్‌కమిటి అధ్యక్షుడు శ్రీ మహమ్మద్ ఇస్మాయిల్ నేడు ప్రకటించారు.

వచ్చే గోదావరిజిల్లా పరిషత్తు చైర్మన్ శ్రీ ఏ. దానినీడు మహబూబ్‌నగర్ జిల్లా పరిషత్తు అధ్యక్షుడు శ్రీ కె. కె. రెడ్డి,మెదక్ జిల్లాపరిషత్తుఅధ్యక్షుడు శ్రీ నరసింహారెడ్డి పార్టి వ్యతిరేక కార్యకలాపాలుసాగిస్తున్నందుకు నుంచాలుషీ కోరుతూ నోటీసులు జారీ చేసినట్టు శ్రీ ఇస్మాయిల్ ఈ ప్రకటనలో తెలిపారు.

రాష్ట్రంలో ప్రభుత్వ వ్యవసాయ క్షేత్ర స్థాపనకు అవకాశం

కేంద్రసంస్థసుముఖత: రాష్ట్రప్రభుత్వంఉత్సాహం చూపడంలేదని ఎమ్. ఆర్. కృష్ణ వ్యాఖ్య

(ఆంధ్రభూమి ప్రతినిధి)
హైదరాబాద్, మార్చి 6

ఆంధ్రప్రదేశ్ ప్రభుత్వం ఐదు వేల ఎకరాల భూమిని ఇస్తే ప్రభుత్వ వ్యవసాయ క్షేత్రాన్ని నెలకొల్పడానికిప్రభుత్వ వ్యవసాయక్షేత్రాల కార్పొరేషన్ సంసిద్ధత ప్రకటించింది.

ప్రభుత్వ వ్యవసాయ క్షేత్రాల కార్పొరేషన్ అధ్యక్షుడు శ్రీ ఎమ్. ఆర్. కృష్ణ నేడు ఇక్కడ పత్రికా గోష్ఠిలో ఈవిషయం చెప్పారు.

రాష్ట్ర ప్రభుత్వం ఈ విషయంలోసరిగా ఉత్సాహం చూపించడం లేదని ఆయన అన్నారు. దేశం మొత్తంలో 11 ప్రభుత్వ వ్యవసాయ క్షేత్రాలు ఉన్నాయి. ఇందులో మిజో కొండ ప్రాంతాలలో ఏర్పాటుచేసినది కూడా ఉన్నది.

పంటల అభివృద్ధికోసం జరుగుతున్న మిశ్రమాత్మక కృషికి ప్రభుత్వ వ్యవసాయ క్షేత్రాలు ఎంతగా తోడ్పడుతున్నాయని శ్రీ కృష్ణ చెప్పారు.

ప్రభుత్వ వ్యవసాయ క్షేత్రాలచుట్టు ప్రక్కల గల రైతులకు ఆదర్శమైన ఎరువులను, విత్తనాలను, యంత్ర సామగ్రులను సరఫరా చేయడం జరుగుతున్నది.

సన్నకారురైతులు గరిష్ఠ ఉత్పత్తిని సాధించేటట్లే కాకుండా, పట్టి వ్యాపారస్తుల బారి నుండి రక్షణ పొందేటట్టు కూడా ఈ క్షేత్రాలు ఉపయోగపడుతున్నాయి.

పారిశ్రామికాభివృద్ధికి తగు విధంగా తోడ్పడగలమని శ్రీమతి ఇందిరా గాంధి వాగ్దానం చేశారు.

హైదరాబాద్‌లోనిప్రభుత్వవ్యవసాయక్షేత్రం 50 లక్షల రూపాయలకు పైగా లాభాలను ఆర్జించింది. ఇతర క్షేత్రాలు కూడా 30 లక్షల ఆదాయాలను దాటుతున్నాయి, అని శ్రీ కృష్ణా తెలియజేసారు.

ప్రభుత్వవ్యవసాయ క్షేత్రాలువ్యవసాయ ఉత్పత్తి విధానాలలోనే పెద్ద మార్పులు తెచ్చాయని ఆయన వివరించారు. ఉదాహరణకు మిజో కొండ ప్రాంతాలలో ఏర్పాటు చేసిన ప్రభుత్వ వ్యవసాయ క్షేత్రంద్వారా ఆ పరిసర ప్రాంతాలన్నింటికి విద్యుచ్ఛక్తి సౌకర్యం ఏర్పడింది. కమ్యూనికేషన్ సౌకర్యాలు పెరుగు పడ్డాయి. ప్రభుత్వ వ్యవసాయ క్షేత్రాల విజయంకోసం తమిళనాడు వంటి రాష్ట్రాలు కూడా ఉత్సాహం చూపిస్తున్నాయి, అని ఆయన వివరించారు.

ప్రభుత్వవ్యవసాయ క్షేత్రాల విస్తీర్ణం సాధారణంగా సుమారు పది వేల ఎకరాల పరకు ఉంటున్నదనీ, ఆంధ్రప్రదేశ్ విషయంలో ఈ విస్తీర్ణాన్ని గణనికి తగ్గించడానికి సైతం తాము సిద్ధంగా ఉన్నామనీ శ్రీ ఎమ్. ఆర్. కృష్ణ చెప్పారు. ఐదు వేల ఎకరాలనూ ఒకే చోట కాకుండా కనీసం రెండు చోట్ల ఇచ్చినప్పటికీ తాము చెప్పినదానికి సిద్ధంగా ఉన్నామని ఆయన హామీ ఇచ్చారు.

ఈ విషయంలో రాష్ట్రప్రభుత్వం పైఖరి ప్రోత్సాహకరంగా లేదని ఆయన వ్యాఖ్యానించారు.

మిజో విద్రోహులు, రజాకార్ల దాడిలో 11 మంది మృతి

చిటగాంగ్, మార్చి 6 (ఇ.ఎన్.ఏ)

చిటగాంగ్ కొండల ప్రాంతంలోని జండేర్‌బన్‌కు 96 కిలోమీటర్ల దూరంలో గల ధంచి బజార్‌వద్దగల పోలీస్ చెక్ పోస్టుపై మొన్న మిజో విద్రోహులు, రజాకార్లు దాడి జరిపిన సంఘటనలో ఆరుగురు పోలీసులతోసహా మొత్తం 11 మంది మృతి చెందినట్లు భావిస్తున్నారు.

రజాకార్లు మిజోవిద్రోహులు షాపులను లూటీచేసి, ధంచి బజార్‌కు సబ్‌డివిజనల్ ప్రధాన కార్యాలయానికి మధ్య కమ్యూనికేషన్లను త్రెంచివేసారు.

ఈ సంఘటనలో కర్ఫ్యూ ఒక పోలీసు మృతిచెందాడనిఐదుగురుకనిపించడంలేదని చిటగాంగ్ డివిజన్ పోలీసు డిప్యూటీ ఇన్‌స్పెక్టర్ జనరల్ తెలియజేసారు.

ధంచిబజార్ హెడ్‌క్వార్టర్‌ను విద్రోహులు స్వాధీనం చేసుకున్నట్టు అనధికార వార్తల వల్ల తెలిసింది.

పోలీసు చెక్‌పోస్టు రజాకార్లు, మిజో విద్రోహుల అధీనంలో ఉన్నట్టు తెలిసింది.

భారతదేశానికి వ్యతిరేకంగా దాడిజరిపే నిమిత్తం ఈ మిజోవిద్రోహులు చైనాలో శిక్షణ పొందినట్టు భావిస్తున్నారు. బంగ్లాదేశ్ విముక్తి అనంతరం వీరు చిటగాంగ్ కొండ ప్రాంతాలలో దాగి ఉండి విధ్వంసక చర్చలు సాగిస్తున్నారు.

ఢిల్లీ యూనివర్సిటీ 4రోజులు మూసివేత

న్యూఢిల్లీ, మార్చి 6 (పి. టి ఐ.)

ఢిల్లీ విశ్వవిద్యాలయానికి చెందిన కళాశాలలన్నింటిని నాలుగు రోజులపాటు మూసివేస్తూ విశ్వవిద్యాలయ ఉపాధ్యక్షులు నేడు ఉత్తర్వు చేశారు.

విదేశీ ప్రమాదం తొలగి పోలేదన ప్రధాని హెచ్చరిక

సుస్థిరమైన ప్రభుత్వాల ఏర్పాటుకు దోహదం చేయాలని అభ్యర్థన

లుధియానా, మార్చి 6 (పి.టి.ఐ)

దేశంలో ఎదుర్కొంటున్న తీవ్రమైన ప్రమాదాలను దృష్టిలో ఉంచుకొనవలసినదిగా ప్రధాని శ్రీమతి ఇందిరాగాంధి నేడు దేశ ప్రజలను కోరారు.

ఇటీవలి యుద్ధంలో పాకిస్తాన్‌పై సాధించిన విజయాన్ని యుద్ధవిరమణనుబట్టి నిర్లక్ష్యంగా వ్యవహరించరాదని ఇక్కడికి 32 కిలోమీటర్ల దూరంలోగల జాగ్రావ ఎన్నికల సభలో మాట్లాడుతూ హెచ్చరించినట్టు కాన్పూర్‌దేశాలు భారత ఆంతరంగిక వ్యవహారాలలో జోక్యం కలుగచేసుకొనవయత్నిస్తున్నాయని ఒత్తిడి లేదలుస్తున్నాయని భారతదేశం తనపై ఒత్తిడులను తన వ్యవహారాలలో జోక్యం చేసుకొనడాన్ని సహించదని ఆమె ప్రకటించారు.

పంజాబ్‌లో ఇందిరాగాంధి ఎన్నికల సందర్భంగా పర్యటించడం ఇది రెండవ మారు.

పంజాబ్ వ్యవహారాలను ప్రస్తావిస్తూ ఇటీవలవరకు పంజాబ్ రాష్ట్రంలో బలహీనమైన ప్రభుత్వం ఉండెనని అది ప్రజా సంక్షేమానికి ఎక్కువగా పనిచేయలేక పోయినదని శ్రీమతి గాంధి అన్నారు.

సరిహద్దు రాష్ట్రమైన పంజాబ్‌లోనుస్థిరమైన ప్రభుత్వం కావాలని పంజాబ్‌కు కేంద్రం ఎట్టి సహాయాన్ని ఇవ్వలేదని అనడం సరికాదని ప్రధాని పేర్కొన్నారు.

కేంద్రప్రభుత్వం వ్యవసాయ మూలాలను స్వాధీనం చేసుకొనదలచడం లేదని పైగా రైతుల ఆర్థిక పరిస్థితిని బాగు చేయదలుస్తున్నదని శ్రీమతి గాంధీ అన్నారు. చిన్న రైతులకు ఆదాయం వస్తు. నోటీసులుఇచ్చే విధానాన్ని ఆమె విమర్శించారు.

రైతుల సంక్షేమానికి కృషి చేయవిదే ఆర్థిక అభివృద్ధి అసాధ్యమని ప్రధాని అన్నారు.

పంజాబ్ పారిశ్రామికాభివృద్ధికి తగు విధంగా తోడ్పడగలమని శ్రీమతి ఇందిరా గాంధి వాగ్దానం చేశారు.

17వ తేదీనుండి బంగ్లాదేశ్‌లో ప్రధాని పర్యటన

న్యూఢిల్లీ, మార్చి 6 (యు.ఎన్.ఐ)

బంగ్లాదేశ్‌లో రెండు రోజుల అధికార పరటనపై ప్రధాని శ్రీమతి ఇందిరాగాంధీ యీ నెల 17వ తేదీన ధాకా చేరుకుంటారు విదేశ వ్యవహారాల మంత్రి శ్రీ స్వరణ్ సింగ్‌తోసహా ఉన్నతాధికార ప్రతినిధివర్గం శ్రీమతి గాంధీ వెంట ఉంటారు.

బంగ్లాదేశ్‌లో శ్రీమతి గాంధీ పర్యటించడం ఇదే ప్రథమం.

ప్రధాని కార్యదర్శి శ్రీ హక్సర్, ఆర్థిక వ్యవహారాల కార్యదర్శి శ్రీ పి. ఎన్. ధార్ కూడా ప్రధాని వెంట ఉంటారు.

దేశ స్వాతంత్ర్యాన్ని కైవశాలర్పించిన వారికి జోహార్లర్పించడానికిగాను శ్రీమతి గాంధీ ధాకా చేరిన వెంటనే షహీద్‌మినార్ సందర్శిస్తారు.

బహిరంగ సభలో ప్రసంగిస్తారు. బంగ్లాదేశ్ అధ్యక్షులు అబూసయ్యద్ చౌదరితోను ప్రధాని షేక్‌ముజిబుర్ రెహమాన్‌తోను చర్చలు జరుపుతారు.

నేడు మూడు రాష్ట్రాలలో పోలింగ్

న్యూఢిల్లీ, మార్చి 6 (పి టి ఐ)

రేపు మూడు రాష్ట్రాలలోని 229 నియోజక వర్గాలలో పోలింగ్ జరుగుతుంది.

అస్సాంలో 68 నియోజక వర్గాలలో బీహార్‌లో 80 నియోజక వర్గాలలో మహారాష్ట్రలో 81 నియోజక వర్గాలలో రేపు పోలింగ్ జరుగుతుంది.

కాంగ్రెస్‌కు 200 పైగా స్థానాలు రాగలవని సుబ్బారెడ్డి ఆశాభావం

[ఆంధ్రభూమి ప్రతినిధి]
నిజామాబాద్, మార్చి 6

కాంగ్రెస్‌పార్టీకి 200స్థానాలకుపైన లభిస్తాయని ఉపముఖ్యమంత్రి శ్రీ బి. వి. సుబ్బారెడ్డి నేడిక్కడ విలేకరులతో మాట్లాడుతూ అన్నారు.

ఇండిపెండెంట్లకు ప్రజల పూర్తి మద్దతు లేదనీ, కాంగ్రెస్ అభ్యర్థులకే ప్రజల మద్దతు ఉన్నదని ఆయన అన్నారు.

పరవాత, మారుగల నియోజకవర్గాలలో పర్యటించివచ్చిన శ్రీ సుబ్బారెడ్డి విలేకరులతో మాట్లాడుతూ, ఈ విషయం చెప్పారు.

బొగ్గుగనులలో పోలింగ్ ఆపివేత

(మిగతా 2 వ పేజీలో)

ఎన్నికలపట్ల విద్యాధికుల అనాసక్త వైఖరి

(ఆంధ్రభూమి ప్రతినిధి)
హైదరాబాద్, మార్చి 6

ఓ నుపత్తరాలకు ఒకవర్ణాయం వచ్చే విధానసభ ఎన్నికలు గతంలోవలె కాక ఈసారి ఎందుచేతనో అత్యంత నిరుత్సాహకర వాతావరణాన్ని ప్రస్తుటింపజేశాయి.

విద్యావంతులైన వోటర్లు ఈ ఎన్నికలపట్ల ఏమాత్రమూ ఉత్సాహాన్ని ప్రదర్శించక పోవటం ఎన్నికలకు పోటీచేస్తున్న అభ్యర్థులకుకూడా ఆసంతృప్తిని రగిలించింది.

నిన్న నగరంలో జరిగిన ఎన్నికలు వోటర్లలో ఈనిరుత్సాహాన్ని ప్రదర్శించాయి.

వోటింగ్ జరిగేరీతులను యథాలావంగా గమనించినప్పుడు కనపడిన విషయం కేవలం కార్యకర్తలూ, చదువురాని వారు మాత్రమే హెచ్చుగా పోలింగులో పాల్గొనటం.

పోలింగ్ కేంద్రాలను కొన్నింటి సందర్శించిన పత్రికా ప్రతినిధులు ఈ వాతావరణాన్ని చూచి విస్మయం చెందారు. పూర్వపు ఎన్నికల్లో పోలింగు ప్రారంభాన పొడుగాటి హామీల తోకలలాగా వోటర్లు బారులుతీరి నిలబడేవారు కాని ఈసారి ఎక్కడా పొడుగైన "క్యూ"లు కనబడలేదు. ప్రజలు గుంపులు

(మిగతా 2 వ పేజీలో)

దారితప్పిన ఇస్మాయిల్

(ఆంధ్రభూమి విలేకరి)
నిజామాబాద్, మార్చి 6

ఎ.సి.సి. అడ్‌హాక్ కమిటి అధ్యక్షుడు శ్రీ మహ్మద్ ఇస్మాయిల్ నిన్న ఇక్కడికి సకాలంలో చేరలేకపోయినందున వేచిఉన్న ప్రజలు నిరాశతో వెనుదిరిగిపోయారు.

శ్రీ ఇస్మాయిల్‌గాని ఆయన కారు డ్రైవర్‌కుగాని హైదరాబాద్‌నుండి నిజామాబాద్ వెళ్ళే మార్గంతెలియక పెద్దరోడ్డువెంట వెళ్ళారు. దారితప్పి తిరిగి తిరిగి నిజామాబాద్ చేరుకునే సరికి సమయం మించిపోయింది. సభ జరుగలేదు

మరునాడు ఉదయం ఆయన నిజామాబాద్ నుండి బోధన్ వెళ్ళారు. అక్కడ కాంగ్రెస్ కార్యకర్తల సమావేశంలో ప్రసంగించి నిజామాబాద్‌కు వచ్చారు.

ఆయన నిజామాబాద్ చేరుకునే సరికి సాయంత్రం అయిదున్నర గంటలు దాటింది

ఎన్నికల నియమాన్నను సరించి బహిరంగ ప్రచారం నేడు ఐదున్నర గంటలతో ముగిసి పోయినందున, పోలీసు వారి సభకు అనుమతించలేదు.

ఎ క్స్ పో
ఎల్లప్పుడు వస్త్రాలలో కొత్త నమూనాల నందిస్తారు.
అదనపు ఆకర్షణ: ప్రతి వార బహుమతి పథకం
లక్కీ రొక్కం మేరకు కలిగివున్న వారికి
మూడు అందమైన బహుమతులుయివ్వబడును
మీకు నచ్చిన వస్త్రాలుకొని, అదృష్టం పుండేయెడల
ఉచిత బహుమతుల పొందండి:
ఎక్స్‌పో ఫాబ్రిక్స్
చీరెలు, సూటింగులు, డ్రెస్‌వస్త్రాల గొప్పప్రదర్శనం
సూపర్‌బజార్ పద్దు: నాంపల్లి స్టేషన్‌రోడ్, హైదరాబాద్

పంచాంగం

మంగళవారం మార్చి 7

శ్రీమన్మన్మథ నామసంవత్సర ఫాల్గుణ కృష్ణ పక్షమి రాత్రి గం 11-39 నిం॥ వరకు తదుపరి అష్టమి అనూరాధ రాత్రి గం॥9-28 నిం॥ వరకు తర్వాత జ్యేష్ఠ వ్యర్థం రాత్రి (తెల్లవారుఝామున) గం 3-31 నిం॥నుండి గం॥ 6-16 నిం॥ వరకు

దినమంతయు సర్వసాధారణముగా శుభము.

ఉదయము ప్రయాణములకూ, ఉద్యోగప్రయత్నములకూ, పెత్కులేవనకూ, స్త్రీకాకంగనంబంధ విషయములకూ, గృహవనతియందు మార్పులకూ, శుభము

మధ్యాహ్న సాయం సమయములు వ్యాపారపు ఒప్పందములకూ, గృహములు తూములు కొనుగోలు చేయటకూ ప్రయాణములకూ, ఉద్యోగప్రయత్నములకూ, పెత్కులేవనకూ, బహిరంగ సభలకూ శుభము

వ్యాపారరంగం,- వెండిబంగారములు, పాత్రలు పేర్ల ధర పెచ్చుము నూనెలు, పూవులగింజలు వ్రత్తి, అనవసర ధనవ్యయధనముగా నుండును

ఆంధ్రభూమి

మంగళవారం, 7 మార్చి 1972

తొలిదశ పోలింగ్ వెలగిన దీపం

రాష్ట్రంలో మొన్న జరిగిన ఎన్నికల తొలిదశ పోలింగ్ అనుభవాల రీత్యా, రేపటి రెండవదశ పోలింగ్ సందర్భంలో [8వ పేజీ] ఎన్నికల నిర్వహణకు సంబంధించిన అధికారులూ, సిబ్బందీ, మరీ మరీ మెలకువగా ఉండి, కట్టుదిట్టాలు చేస్తారని ఆశించాలి - చెదురుమదురు స్వల్ప సంఘటనలు మినహా మొదటి ఘట్టం ప్రశాంతంగా గడిచింది - వీరాల వట్నానికి సమీపంలోని చినగంజామ్ దుర్ఘటన మాత్రం బాలా విషాదకరం - ఉత్సాహం మితిమీరిన రెండు ముఠాల వారు దీక్కొన్నారు.- పరిస్థితి అదుపులో పెట్టడానికి పోలీసులు బందూకులు పేల్చారట - ఒక వ్యక్తి మరణించాడు - మరొకడు తీవ్రంగా గాయపడ్డాడు.

మరణానికి దారితీసిన సంఘటన అదొక్కటే - బతేమా తం:- అదేమి సంతృప్తి?- ఒక్క సంఘటన బానా శాంతి వాతావరణానికి భంగం తెచ్చిందికదా:- వ్యక్తులు అమాంతం ఉద్రేకానికి ఏక్షణంలో లొంగిపోయి వశం తప్పుతారో ముందుగా, ఊహించడం అసాధ్యం - కానీ: తగినంత సిబ్బంది పతిచోటా ఉండి, ఆ సమత్తంగా వ్యవహరిస్తే, ఉద్రేకాలను అంకురంలోనే అదుపులో పెట్టవచ్చును- ప్రమాదాలు ముందుగా వార్నింగ్ యిచ్చి, జరుగవు - అందుకనే ఏర్పాట్లన్నీ పకడ్బందీగా జరగాలి- "బ్యాలెట్" సమరంలో 'బులెట్'లకు తావులేదు

పార్టీలూ, అభ్యర్థులూ, వారి అనుయాయులూ, నిగ్రహం పాటించి వజలతోనూ పోలింగ్ అధికారులతోనూ, సహకరించాలి - [illegible] విధాన సభలకు "ఐదవ [illegible] జరుగుతున్నది.- రాజకీయ వ్యవహర్తలకు ఇప్పటికైనా పృథక్ పరిజ్ఞానం అలవడకపోతే మన ప్రజాస్వామ్య ప్రియత్వాన్ని తలుచుకుని మురిసిపోవడం అనవసరం. ఒకరు మరణించినా, పది మంది మరణించినా, వ్యత్యాసం సంఖ్యావరమై, మరేగాని గుణాత్మకమైనది కాదు

రేపటి పోలింగ్ అవస్థలుతులు లేకుండా ముగిస్తుందనీ, ముగిసాలనీ, ఆశించుదాము

సరే, మొన్నటి పోలింగ్ గురించి కొన్ని తప్పులు తిప్పులుగా వార్తలు తెలుపబడ్డాయి.- కొన్ని కీలకమైన నియోజకవర్గాలను మినహాయిస్తే, తక్కినచోట్ల, వోటర్లు తండోపతండాలుగా ముందుకు రాలేదని వార్తలనుబట్టి తెలుస్తున్నది:- మొత్తం రాష్ట్రాన్ని తీసుకుంటే, వోటు హక్కు వినియోగించుకున్నవారి అంకె దామాషాన 45/50 శాతం ఉంటుదన్నారు - 50 శాతం దాటలేదట - 98 శాతం వోటర్లు పొల్గొన్న కేంద్రాలూ, పది శాతం మించని "బూత్"లూ, ఉన్నాయి:- అలాంటి ఉదాహరణలకు ప్రత్యేకతలను ఆపాదించడం అనవసరం- పిట్టకథలూ, ఉపాఖ్యానాలతో సత్యాన్వేషణ సాధ్యం కాదు- ప్రజలు ఏలా అనుస్పందించారు:- ఆయా వర్గాల మనోగత భావాలేమిటి:- ప్రేరణలెటువంటివి:- శాస్త్రీయదృక్పథంతో పరిశీలించాలంటే, మాటవరి సంవత్సరాల వందు మునిలిది వోటు వేసిందనీ, "మా అమ్మకు వోటు వేస్తాను"- అని ఎవడో అరిచాడనీ, తెలియచేసే ఉదంతాలను పోగుచేయడం దండుగ.- తమాషాల సేకరణ కాలక్షేపానికి మాత్రమే పనికొస్తుంది

వోటు హక్కు వినియోగించుకున్నవారి సంఖ్య 50 శాతం కాకులేదంటే అర్థమేమిటి:- వోటర్లను ఒకానొక నిర్లిప్తభావం ఆవహించింది - తొలిదశలో 144నియోజకవర్గాలకు జరిగినపోలింగ్‌లో, "నగానికినగం వయోజనుల" అభిప్రాయమేమిటో తెలియదు.- బహుశా వాళ్లకు ఎటువంటి అభిప్రాయాలూ లేవా: ఎవరు గెలిచినా, ఓడినా, అధికారంలోకి ఎవరొచ్చినా వాళ్లకూ కాతరులేదా:- రాజకీయాలపట్ల నమ్మకం కోల్పోయారా?

పార్లమెంటరీ ప్రజాస్వామ్యంలోని అత్యంత ప్రముఖమైన బలహీనత యిదే - సగానికి పైగా వయోజనులు దూరంగా ఉంటారు - "పోల్"అయిన వోట్లను బాలా మంది పంచుకుంటారు:- అందులో మెజారిటీ వోట్లు వచ్చిన వ్యక్తి, అక్కడి ప్రజలందరి ఆమోదాన్నీ సంపాదించినట్లు లెక్క - నిజానికి మెజారిటీ ప్రజలు అసలు ప్రాతినిధ్యానికి వ్యతిరేకులు కావచ్చును.- యిది నిండైన "ప్రజావాణి" ఏలా అవుతుంది:-

కానేకాదు - బతే, యీ సమస్యకు పరిష్కారం లేదు:- ఎన్నటికీ ఉండబోదు - వ్యవస్థాపరంగా ఎన్ని మార్పులు చేసినా, శాస్త్రీయమైన విధానం దొరకదు.- అభ్యర్థులకు పోటీ చేసే స్వేచ్ఛా, వోటేవేసే హక్కు వయోజనులకూ యిచ్చాక, ఫలితాన్ని "ప్రజా బాజీ"గా స్వీకరించాలి.- ఉభయులకూ స్వేచ్ఛాయుతమైన అవకాశం యివ్వడమే ప్రజాస్వామ్యం - ఆ విధంగా చూస్తే ఇది సమగ్ర ప్రజాస్వామ్యం కాదనడానికి ఆస్కారంలేదు.- ప్రజలు ముందుకు రావాలి:- తమ బాధ్యతను గ్రహించాలి - ఆ మేరకు లోపం రాజకీయ పార్టీలది కాదు.- ప్రతుత్వానిది అంతకంటె కాదు

ఈసారి ప్రజలలో ఉత్సాహం అంతగా రాలేదు - అంటేత కాదా ఎక్కువ మంది అభ్యర్థులుండి, చాలాతక్కువ శాతంపోలింగ్ జరిగిన నియోజకవర్గాలలో, అంచనాలు తప్పిన, ఎవరూ ఊహించని, ఫలితాలు రావచ్చును

ఆకాశవాణివారు 60 శాతం వోట్లు "పోల్" అయినట్లు చెప్పారుగాని, జంటనగరాలనూ, పరిసర ప్రాంతాలనూ, స్వయంగా తిలకించినవారికి దాఖలా కనిపించలేదు - అంతా "మందకొడి"గా కనిపించింది

వోటింగ్ విధానంలో ప్రవేశపెట్టిన కొత్త పద్ధతివల్ల, యీసారి "దొంగవోట్లు" వెయ్యడానికీ, వేయించడానికీ ఆస్కారం యించుమించు లేకుండా పోయింది - ఒక అవినీతిని దాదాపు అరికట్టారనే చెప్పాలి - బ్యాలెట్ పత్రం "కౌంటర్ ఫాయిల్"మీద వోటరు సంతకం, లేదా వేలిముద్ర, తీసుకోవడం కొత్తపద్ధతి - దెబ్బతో చాలా మంది భయపడ్డారు- సాహసికులెవరైనా మోసం చెయ్యడానికి ప్రయత్నించినా, దొంగపేరు చెప్పినట్లు అనుమానంవస్తే, అలాంటి వ్యక్తిని యిరుగుపొరుగూ వివరాలడిగేసరికి తడబాటు తప్పదు - ఎందరో కలిసి "లాలూచీ" అయితేగాని, దొంగవోట్లు వేయించడం కుదరదు.- నగరాల్లో, పట్నాలలో, "లాలూచీ"లు కష్టసాధ్యం - గ్రామీణ ప్రాంతాలలో రెండే రెండు అవకాశాలున్నాయి - పెత్తందార్లు లాలూచీ అయితే, దొంగ వోట్లు నూటికి నూరుపాళ్లూ వేయించగలరు - లేదా, ఒక్క వోటైనా అసాధ్యం - మధ్యే మార్గం లేదు [బహుశా తీకరణ వాంఛనీయం కాదు - శత కోటి అపాయాలకు అనంతకోటి ఉపాయాలుంటాయి]

నగరంలో బహుశా కొన్ని ఒట్టణాలలో, 'పరదా' మహిళలు యితరుల వోట్లను నిరాఘాటంగా వేయగలరు.- మహిళలకు ప్రత్యేకంగా కేటాయించిన పోలింగ్ కేంద్రాలలో, పరదా ధరించిన మహిళలు ఎవరెవరో గుర్తుపట్టడంకష్టం - ప్రశ్నించడం సాధ్యం కాదు

మొన్నటి పోలింగ్‌లో, సాంఘిక శాస్త్రంతోనూ, సమాజంలోని కొన్ని యథార్థ పరిస్థితులతోనూ, అంతోయింతో పరిచయం ఉన్నవారికి ఒకటి రెండు విచిత్ర అంశాలు కనిపించాయి - పొలింగ్ కేంద్రాన్ని నెలకొల్పిన స్థలానికిసైతం "ఆకర్షణ, వికర్షణ" మహిమ ఉంటాయని సూక్ష్మ పరిశీలనలు గమనించగల్గారు - ఉదాహరణకు,- ఒక కేంద్రాన్ని కుటుంబనియంత్రణ కార్యక్రమానికి సంబంధించిన భవనం ఆవరణలో పెట్టారనుకుందాము - కుటుంబనియంత్రణ పట్ల మతపరమైన అభ్యంతరాలున్న వోటర్లు-ముఖ్యంగా మహిళలు-అందులో అడుగు పెట్టడానికి నిరాకరిస్తారు - వోటు హక్కును వినియోగించుకోవాలనే సంకల్పానికి స్పష్టత చెపుతారుగాని, అలాంటి కేంద్రం మొహం చూడరు.- సెక్యులర్‌రాజ్యాంగం, ప్రజాస్వామ్యం, వాటిగురించి మాన్యులు ఎంత ఘోషించినా, ఆచరణదగ్గరకు వచ్చేసరికి మతానికి మతమూ, కులానికి కులమూ, వోటు చేస్తున్నది - యథార్థం రాజకీయవాదులందరికీ తెలుసును:- అంచేత పోలింగ్ కేంద్రాలను నిర్ణయించడంలో, కుల, మత, విశ్వాసాలూ, పేరణలూ, జ్ఞాపకం రావడానికి అవకాశంలేని "తటస్థ" కేంద్రాలను ఎంపిక చేయ్యాలి - ప్రతి ఎన్నిక సమయంలోనూ కొత్త, కొత్త అంశాలు పరిశీలకుల అనుభవంలోకి వస్తూంటాయి

మణిపూర్‌లో పోలింగ్ అధికారులపై నాగా విద్రోహుల కాల్పులు

ఒకని మృతి ఇద్దరికి గాయాలు

ఇంఫాల్, మార్చి 6 (యు ఎన్ ఐ)

మణిపూర్‌లోని కొన్నిప్రాంతాలలో జరిగిన తొలిరోజు పోలింగ్ దౌర్జన్యకాండకు దారి తీసింది మణిపూర్ పశ్చిమజిల్లాలోని ఒకనియోజకవర్గంలో నేడు ఉదయం పోలింగ్ ప్రారంభంకావడానికి ముందు కొందరు నాగావిద్రోహులు పోలింగ్ అధికారులకు కావలివెడుతున్న సి ఆర్ పి దళంపై కాల్పులు జరపగా ఒకవ్యక్తి మరణించారు మరి ఇద్దరు గాయపడ్డారు

యేడ్గితల గ్రామంలో ఎన్నికల బహిష్కరణ

(ఆంధ్రభూమి విలేకరి)

నిజామాబాద్, మార్చి 6

నిజామాబాద్‌జిల్లా బాన్సువాడ నియోజకవర్గంలోని యేడ్గితలగ్రామంలో ప్రజలెవ్వరూ వోటు చేయలేదు

ఏకాజకీయపక్షానికి చెందిన నాయకులు కూడా తమ గ్రామ ప్రజలను కష్టనష్టమయంలో ఆదుకోలేదని అందువల్ల తాము ఎన్నికలను బహిష్కరించామని వీరు తెలిపారు

ఎల్లారెడ్డి నియోజకవర్గంలోని గాంధారి గ్రామంలో మొత్తం రెండువేల మంది వోటర్లలో 260 మంది వోటర్లు మాత్రమే తమ వోట్లను వినియోగించారు

మహారాష్ట్రలో 81 నియోజక వర్గాలలో నేడు పోలింగ్

బొంబాయి, మార్చి 6 (పి టి ఐ)

మహారాష్ట్రలో రేపు 81 నియోజక వర్గాలలో జరిగే పోలింగ్‌లో కాంగ్రెస్ ప్రతిపక్షాల నుండి తీవ్రమైన పోటినిపదుర్కొవలసి వస్తుంది

ఇప్పటివరకు విధాన సభలలో ప్రధాన ప్రతిపక్షంగా ఉన్న పెజంట్స్ వర్కర్స్ పార్టీ సోషలిస్టుపార్టీ 58 నియోజక వర్గాలలోను పోటీ చేస్తున్నారు మొత్తం 81 నియోజకవర్గాలలోను కాంగ్రెస్ తన అభ్యర్థులను నిలిపింది రేపు పోటీ చేస్తున్న వారిలో వి పి. నాయక్ మంత్రివర్గంలోని ముగురు సభ్యులున్నారు, సిపిఐ జరిగిన మొదటి, రెండవ పోలింగ్‌లో పాల్గొన్న ఆయన మంత్రివర్గంలోని 18 మంది సభ్యులు పోటీ చేస్తున్న నియోజకవర్గాలున్నాయి

జనసంఘం రేపు పోలింగ్ జరిగే నియోజక వర్గాలలో 96 స్థానాలకు పోటీ చేస్తున్నది

గొడవ సంభవమని సూచిస్తున్న ప్రకటన

కాశ్మీర్ గురించి నిక్సన్-చౌ ప్రస్తావనపై ప్రధాని ఇందిర వ్యాఖ్య

న్యూఢిల్లీ మార్చి 6 (పి టి ఐ)

నిక్సన్ చౌఎన్‌లై సంయుక్త ప్రకటన ఏదో "కుతంత్రాన్ని" సూచిస్తున్నదని శ్రీమతి ఇందిర నిన్న ఇక్కడ అన్నారు

"మన అంతరంగిక వ్యవహారాలలో ఇతర దేశాలకు ఏమీ నిమిత్తంలేదు" అని ఆమె మెహ్రౌలిలో ఒక బహిరంగసభలో ప్రసంగిస్తు అన్నారు

పరిష్కారమైన కాశ్మీర్ సమస్యను నిక్సన్-చౌఎన్‌లై చర్చలలో చానా తిరగదోడటంవల్ల శ్రీమతి ఇందిర విచారం వెలిబుచ్చారు

భారతదేశం బలపడటం ఇతరదేశాలకు యిష్టంలేదని అందువల్లనే అవి మన అంతరంగిక వ్యవహారాలలో తోక్యం చేసుకుంటున్నవని ఆమె అన్నారు

మన ప్రధాన ఆశయాలు, విధానాలు మార్చుకోవలసిన అవసరం లేనంతకాలం ఇండియా అమెరికాతో స్నేహాన్నే వాంఛిస్తున్నదని తెలియ జేసామని, అయితే వారు మాత్రం దీనిని విస్మరించి మనం అంతరంగిక విధానాలలోను, విదేశాంగ విధానాలలోను వారి ఆలోచనా విధానాన్నే అనుసరించాలని భావిస్తున్నట్లు కన్పిస్తున్నదని శ్రీమతి ఇందిర పేర్కొన్నారు

దీనిని ఆమోదించడం మనకు సాధ్యం కాదని ఆమె స్పష్టం చేసారు

సమస్యలను పరిష్కరించుకుని శాశ్వత శాంతి సాధించే నిమిత్తం పాకిస్తాన్ ధైర్యం తెచ్చుకుని ఇతర దేశాల సాయం లేకుండా ఇండియాతో చర్చలు జరిపేందుకు సిద్ధం కావాలని ఆమె సూచించారు

వీక్షకు ముస్లింల సమస్యలు ప్రస్తావించారు భారత జాతీయోద్యమం నాడున వారిని మన దేశానికి రప్పించే ప్రసక్తిలేదని ఆమె జవాబుకు సమాధానం చేసారు

ముస్లింలు ఇతర మైనారిటీల వల్ల జనసంఘ్ చూపుతున్న ఆందోళన కేవలం ఎన్నికల ఎత్తుగడ అని ఆమె అన్నారు

ముస్లింల వల్ల కాంగ్రెస్ ఉదారభావంతో వ్యవహరిస్తున్నదని ఇటీవలి వరకు అంటూ వచ్చిన జనసంఘ్ ఎన్నికల తరువాత ముస్లిం వ్యతిరేకతను తిరిగి ప్రారంభిస్తున్నదని ఆమె పేర్కొన్నారు

కేంద్రంలో కాంగ్రెస్ మైనారిటీలో ఉన్నందున ఆ ఎన్నికలలో ప్రతిపక్షాల అభ్యర్థులను ఎన్నుకోవాలన్న జనసంఘ్ వాదాన్ని ఆమె హేళనజేసారు రాష్ట్రాలలో సుస్థిరత, కేంద్రంతో రాష్ట్ర ప్రభుత్వాల సహకారం అత్యంతావశ్యకమని ఆమె అన్నారు ప్రతిపక్ష ప్రభుత్వాలు ఆయా రాష్ట్రాల ప్రజలకు క్షేమానికి మత్స్య అపోహలు సృష్టించాయని ఆమె ఆరోపించారు

మణిపూర్‌లో 19 నియోజకవర్గాలలో పోలింగ్ పూర్తి

ఇంఫాల్, మార్చి 6 (పిటిఐ)

00 స్థానాలుకల మణిపూర్ విధాన సభకు నేడు జరిగిన మొదటి విడత పోలింగ్‌లో గిరిజనులు తమసాంప్రదాయక మెనదుస్తులు ధరించి ఆత్యంతఉత్సాహంగా పాల్గొన్నారు ఈరోజు 19 రిజర్వు నియోజకవర్గాలలో పోలింగ్ జరిగినది ఈనియోజకవర్గాలలోటర్ల సంఖ్య 88868 వర్షంకారణంగా ఉదయం పోలింగ్ మందకొడిగా సాగినది తర్వాత ముమ్మరంగా పోలింగ్ జరిగినది

ఈ 19 స్థానాలకు మొత్తం 44 మంది అభ్యర్థులు పోటీచేస్తున్నారు

పోలింగ్ ప్రశాంతంగా క్రమబద్ధంగా బాలాచోట్ల జరిగినది కొన్నిస్థలాలలో నాగా దుండగులు ఇబ్బందులు సృష్టించడానికి ప్రయత్నించారు

అన్నాకి వైఖరి

(1వ పేజీ తరువాయి)

కూడి నిలుచుండిన చోట్ల కూడా ఉత్సాహవంతంగా ఎవ్వరూ మాట్లాడుకొనటం కనిపించలేదు

పోలింగ్‌రోజువే కాక అంతకు ముందు రోజుల్లో కూడా ఎన్నికలను గురించిన ఉత్సాహం ప్రజలలో ఎక్కడా కనిపించలేదు ఈ పరిణామంపట్ల కొందరు ఏమాత్రము విస్మయం చెందకుండా చేస్తున్నప్పటికీ వోటర్లలో అకస్మాత్తుగా ఇంతటి నిస్పృహ ఎందుకని ఆవరించిందో తెలుసుకోవాలని కొందరైనా ప్రయత్నిస్తారు

వోటర్లకు ఎన్నికలపట్ల కలిగిన అసంతృప్తిని ఈ ఎన్నికలో ధృవపరచాయని కొందరు రాజకీయ పరిశీలకులు అన్నారు

ఈ నిస్పృహకు కారణాలేమై ఉంటాయ అని యెరిస్తా మా ఆంధ్రభూమి విలేకరి కొందరు విద్యావంతులతో ఈ విషయాన్ని గూర్చి క్లుప్తంగా చర్చించారు

వారి నిస్పృహకు అనేక కారణాలు చెప్పారు కాని వారిలో అధికభాగం వెలువరించిన అభిప్రాయం-1 ఇప్పుడువున్నికలకై పోటీ చేస్తున్న వ్యక్తులో ప్రజా ప్రతినిధిగా ఉండే అర్హతలు ఒక్కడిలోనూ లేవు అని మాత్రమే

కొంతమంది మాత్రం "ఈ ప్రజా ప్రతినిధులు ఎన్నికల సమయంలో తప్ప ఇంకెప్పుడూ వారి ముఖం మనకు చూపించరు అన్నారు

"వోటు వేయటం నీ ధర్మం అని అనటమే తప్ప ఎన్నికైన ప్రజా ప్రతినిధులు తమ నియోజకవర్గాల ప్రజల బాగోగులను గూర్చి తర్వాత ఒక్కక్షణమైనా ఆలోచించలేరు అని కొంత మంది సూటిగా ప్రశ్నించారు

"నేను ఇవ్వాళ ఒక పార్టీ అభ్యర్థికి వోటు వేస్తాను అతడు గెలుస్తాడు కాని తర్వాత అతడు తన పార్టీని మార్చివేసి కన్నెట్లయితే ఎవరం అతని దగ్గరకు ఏ సహాయానికైనా ఎలా వెళ్లగలుగుతాం? ఈ నాటి ప్రజా నాయకులెవ్వరినీ విశ్వసించి ప్రయోజనమే లేదనివిస్తున్నది" అని మరో వ్యక్తి అన్నారు

ఇలా చాలా మంది ఈ ఎన్నికలకంటే విసుగుచెందిపోయి వోటింగ్‌లో పాల్గొనకుండా దూరంగానే ఉండిపోయారు

"మేం ఎన్నో సంవత్సరాలుగా ఎన్నికలలో పాల్గొని ప్రజా ప్రతినిధుల కోసం వోట్లు వేస్తూనే ఉన్నాం కాని మా వారి సమస్యలన్నీ ఎప్పటి కప్పుడు యిదా స్థితిలోనే ఉండి పోతున్నాయి అన్నారు మరి కొందరు

"ఎనభై శాతం గౌరవమంతా పోలింగ్ రోజునే ఉండి- అదివార్తయిన మరుక్షణం నుండీ మర్చిపోవటం వెనెవరో అన్నట్లుగానే వ్యవహరిస్తారు అల్పపు ప్రజా సాయకులు" అని ఒకపెద్దాయన పోలింగ్ బూత్ వద్ద అన్నారు

పోనీ మహిళా వోటర్ల దృక్పథం ఎలా ఉందో అని మా ఆంధ్రభూమి ప్రతినిధి వారి అభిప్రాయం "ఎవళ్లు ఎన్నికలో గెలిచినా మనకేం లాభముంటుందండీ! ఇలా ఎన్న సెంటవడి వోట్లు వేయించుకొనే దాకా ఎంతో ఆదరణతో ఆత్యతలో వ్యవహరించిన ఈ ఎన్నికల నాయకులలో పిళ్ళఇబ్బందిని తొలగించటానికి గాని వస్తువుల ధరలు పెరిగిపోకుండా అరికట్టటానికిగాని ఏ ఒక్కడూ కృషిచేయడు ఎందుకు: ఈ ఎన్నికలవల్ల ఏం లాభం" అంటూ వేదనవివరించి ప్రశ్నించారు తప్పుకున్నారు చాలామంది మహిళలు

వోటర్లలో ఈ విధమైన నిస్పృహసేర్పడటం ప్రజాస్వామ్య ప్రయోజనాలకే భంగకరం కావచ్చు రాజకీయ నాయకులు ఈ విషయాన్ని గూర్చి సక్రమంగా పరిశీలించి ప్రజలకు సంతృప్తికలిగించే పరిణామాలు పరిపాలనా విధానాలలో తీసుకొని రావటం తప్పనిసరి కావచ్చు

15వ తేదీలోగా అన్ని రాష్ట్రాల ఫలితాలు ప్రకటన

న్యూఢిల్లీ, మార్చి 6 (పిటిఐ)

మార్చి పదకొండవతేదీన మహారాష్ట్ర మైసూరు, గుజరాత్ రాష్ట్రాల ఎన్నికల ఫలితాలు పూర్తిగా ప్రకటిస్తారు పోస్టల్ లెక్కింపు అదేరోజు ప్రారంభమవుతుంది ఒకేరోజుతో లెక్కింపు పూర్తిచేస్తారు

మరునాడు ఆంధ్రప్రదేశ్, అస్సాం రాష్ట్రాల ఎన్నికల ఫలితాలు పూర్తిగా ప్రకటిస్తారు హిమాచలప్రదేశ్ ఫలితాలు దాలాఎరకు 12వతేదీన ప్రకటితమవుతాయి

పదకొండవతేదిన ప్రారంభమయి నాలుగురోజులు సాగే ఎన్నికల ఫలితాల ప్రకటన కార్యక్రమాన్ని ఎన్నికల కమిషన్ నేడు ప్రకటించింది

పదకొండవ తేదీన ఆంధ్రప్రదేశ్‌లో 156, అస్సామ్‌లో 20 గుజరాత్‌లో168 హిమాచలప్రదేశ్‌లో 32 మహారాష్ట్రలో 267, మైసూరులో 216 స్థానాల ఫలితాలను ప్రకటిస్తారు

ఆంధ్రప్రదేశ్‌లో 114, అస్సామ్‌లో92 బీహార్‌లో 192 హర్యానాలో 60, హిమాచలప్రదేశ్‌లో 32, మధ్యప్రదేశ్‌లో 186, మణిపూర్‌లో 27 పంజాబ్‌లో 62, రాజస్థాన్‌లో 106, పశ్చిమబెంగాల్‌లో 8, ఢిల్లీలో 56, గోవా దయ్యూడామన్‌లలో 16 స్థానాల ఫలితాలను 12వ తేదీన ప్రకటిస్తారు

బీహార్‌లో 126, హర్యానాలు 21, హిమాచల ప్రదేశ్ 1, మధ్యప్రదేశ్‌లో110, మణిపూర్‌లో 31, పంజాబ్‌లో 41, రాజస్థాన్‌లో 77, పశ్చిమ బెంగాల్‌లో 131, గోవా దయ్యూడామన్‌లో 14 స్థానాల ఫలితాలను 13వ తేదీన ప్రకటిస్తారు

ఆ మరునాడు మణిపూర్‌లో 1, త్రిపురలో 60 పశ్చిమ బెంగాల్‌లో 101, స్థానాల ఫలితాలు వెల్లడి చేస్తారు

పశ్చిమ బెంగాల్ మిగతా 45 స్థానాల ఫలితాలు 15వ తేదీన ప్రకటిస్తారు

పంజాబ్‌లో అనుకూల వాతావరణం

కాంగ్రెస్‌కు

చండీగఢ్, మార్చి 6 (యు ఎన్ ఐ)

పంజాబ్‌లో ఎన్నికల ప్రచారం ఉధృతస్థాయిని అందుకున్నది. గురువారం సాయంత్రం 5 గంటలకు ప్రచార కార్యకలాపాలన్నీ ఆగిపోతాయి శనివారంనాడు పంజాబ్‌లోని 70 లక్షల మందికిపైగా వోటర్లు పోలింగ్‌లో పాల్గొంటారు

కాంగ్రెస్, అకాలీదళ్ పార్టీల మధ్య ప్రధానంగా పోటీ జరుగుతున్నది పంజాబ్‌లో మొత్తం 104 నియోజక వర్గాలు ఉన్నాయి ఒక నియోజక వర్గంలో కాంగ్రెస్ పోటీ లేకుండా వెళ్లింది

కాంగ్రెస్ అభ్యర్థులు 88 నియోజకవర్గాలలో పోటీ చేస్తున్నారు

పంజాబ్‌లో మొత్తం మీద గాలివాటం కాంగ్రెస్‌కు అనుకూలంగా ఉన్నదని పిటిఐ వార్తా సంస్థ తెలియజేస్తున్నది

ఎట్టాలు, నగరాలలో లౌడ్ స్పీకరతో సమ్మురంగా ప్రజలు [illegible]

బస్సులపైన, గోడలపైన పోస్టర్లు విరివిగా అంటించారు

రెండవ ఘట్టం పోలింగ్

(1వ పేజీ తరువాయి)

డి ఎస్ కె అభ్యర్థి ఒకరు రంగంలో ఉన్నారు

ప్రస్తుతమంత్రులు ఏడుగురు శ్రీయుతులు కాకాని వెంకటరత్నం (పుయ్యూరు), రామలింగరాజు (రాజోలు) చల్లా సుబ్బరాయుడు (తాడేపల్లి), ఇబ్రహీం అలీఅన్సారీ (మహబూబ్‌నగర్), అక్కిరాజు వాసుదేవరావు (పుణ్యపురం), బత్తినసుబ్బారావు (కడియం) శ్రీమతి ఎర్రబాల్యాంకరెడ్డి (గోరింట్ల)లు పోటీచేస్తున్న నియోజకవర్గాలలో రేపు తేదీన పోలింగ్ జరుగుతుంది

మాజీ ఉపముఖ్యమంత్రి శ్రీ కె వి సర్వింగిరావు (లక్కెట్టిపేట), మాజీ మంత్రులు శ్రీయుతులు కె వి నారాయణరెడ్డి (కమలాపురం) సాగి సూర్యనారాయణరాజు [నరసాపట్నం] టి వి రాజులు, [గోపాలపురం రిజర్వు] వి సి ప్రధాన కార్యదర్శి శ్రీ కె వి కేశవులు, వి సి కోశాధికారి శ్రీ బాట్టం శ్రీరామమూర్తి పోటీ చేస్తున్న నియోజకవర్గాలలో కూడా 8వ తేదీన పోలింగ్ జరుగుతుంది

మహిళలలో శ్రీమతులు టివరం జయప్రద [పిఠాపురం] రెడ్డి రత్నమ్మ [రామాయపేట] ప్రభావతీగంగాధర్ [సిరిమానాడు] కె స్వరాజ్యలక్ష్మి [కొండపి] బొప్పిశెట్టి పతి [మార్కుపురం] పోటీచేస్తున్న నియోజకవర్గాలు కూడా రెండవ విడత పోలింగ్ జరిగేవాటిలోనే ఉన్నవి వీరంతా కాంగ్రెస్ అభ్యర్థులే

ప్రస్తుత కానూనమ్మలు శ్రీ రాజారామ్ (బాల్కొండ) శ్రీ శివరావు షెట్కార్ (నారాయణ్‌ఖేడ్) శ్రీ ఎస్ పి దేవసేన (బోత్) శ్రీ కోన ప్రభాకరరావు (బాపట్ల) శ్రీ టి వి రామయ్య (అలంపూర్ రిజర్వు) శ్రీ స్వర్ణలేవయ్య (సర్వేపల్లి రిజర్వు) శ్రీ టి అప్పారావు (తామి)లు పోటీ చేస్తున్న నియోజకవర్గాలలో కూడా 8వ తేదీన పోలింగ్ జరుగుతుంది

ఈ మొత్తం 126 నియోజక వర్గాలలో మొత్తం 448 మంది అభ్యర్థులు ఎన్నికల రంగంలో ఉన్నారు వీరిలో 80 నియోజక వర్గాలలో ముఖాముఖి పోటీ 47 నియోజకవర్గాలలో ముక్కోణపు పోటీ జరుగుతుంది నలగొండజిల్లా తుంగతుర్తి నియోజక వర్గంలో మాత్రం తొమ్మిది మంది అభ్యర్థులు రంగంలో ఉన్నారు.

నగరంలో నీటి ఎద్దడి

ఆర్యా

నగరంలోని సైదాబాద్‌లో కుళాయిల నుండి నీరు సమయానికి వదలకపోవడం ఎలాగ ఇక్కడి ప్రజలు నానా ఇబ్బందులకు గురికావలసివస్తుంది కుళాయిలనుండి నీరు ఎప్పుడు వస్తుందో, ఎప్పుడు ఆగిపోయిందో కూడా ఎవరికి తెలియకుండావుంది

ఒక్కొక్కసారిఅనుకోకుండా కుళాయిలన్నీ "బంద్" అవుతుంటాయి అక్కడి సిబ్బందికి ఈ విషయమై అడిగినా ఫలితం లేకపోయింది అవసరంవున్న సమయాలలో నీరు రాదు కాని రాత్రిళ్లు వృధాగా నీరు ఎదులుతాయి కనుక రాత్రి సమయాలలో నీరు వదలక ఉదయం, సాయంత్రం నీరు వదలి నీరు రాని సమయాలలో హెచ్చరికలుచేసి మా ప్రాంతపు ప్రజల ఇబ్బందులను తొలగించవలసిందిగా అధికారులకు తెలియచేయగలరు

ఇ రాజలింగం

సైదాబాద్

* * *

[2]

ఆర్యా,

లాలాపేట, శాంతినగర్ ప్రాంతాలలో మంచినీటి కొళాయిలు లేక ఈ ప్రాంత ప్రజలకు త్రాగుటకు, గృహ అవసరాలకు నీరులేక చాలా కష్టమవుతున్నది ఈ ప్రాంత ప్రజలు ప్రతిరోజూ బావిలోనుండి నీరు తెచ్చుకోవలసి వస్తున్నది ఈ ప్రాంతానికి కొళాయిల గురించి పైపులువేసి కనీసం రెండు సంవత్సరాలుకావస్తోంది కొళాయిలకు కనెక్షన్ ఇంతవరకు ఇవ్వలేదు వేసవి కాలం ప్రారంభమైతే ప్రజలు నీటికొరకు మరింతగా ఇబ్బంది పడవలసివస్తుంది కావున ఉన్నతాధికారులు ఈ విషయాన్ని గుర్తించి వెంటనే కొళాయిలకు కనెక్షన్ ఇవ్వించగలరని ఆశిస్తున్నాము

ఎస్ వెంటయ్య
వి మల్లేశ్

శాంతినగర్
సికింద్రాబాద్

* * *

[3]

ఆర్యా,

ధావుని, బల్లగూడ, గొల్లగూడ ప్రాంతాలలో నీటి కొరత చాలా తీవ్రంగా ఉన్నది ఈ ప్రాంతంలో 75శాతం ఇళ్లలో నీళ్లు లేవు వీధులలోని నల్లాల నుండి బిందెడు నీళ్ళు తెచ్చుకోవడానికి అరగంట ఎదురుచూస్తున్నది పైగా వీధి నల్లాలలో ఉదయం 5 నుండి 8 దాకా తిరిగి సాయంత్రం 4 నుండి 7 గంటల వరకు మాత్రమే నీరు వస్తున్నది అదివరాలు ఎండుగ దినాలలో కూడా యీసమయాలలో మార్పు ఉండటం లేదు

ఈ ప్రాంతంలోని సిటిమెయిన్ గొట్టాలు 20-30 సంవత్సరాల క్రితం వేసినవి ఈ చిన్న గొట్టాలు కుండి ఇటీవల అనేక కొత్త కనెక్షన్లు ఇవ్వడంతో నీటి ధార బాగా తగ్గి బిడి పోయినది అధికారులు తక్షణం తగు చర్యలు గైకొని యీ ప్రాంతం నీటి సరవరా పరిస్థితి మెరుగుపరచాలని విజ్ఞప్తి

టి వీరాస్వామి

ధావుని, హైదరాబాద్-28

* * *

భువనగిరిలో పశువుల ఆహారం

ఆర్యా,

గత 6 మాసములనుండి పశు ఆహార మిశ్రమ కర్మాగారము భువనగిరిలో తయారుచేస్తున్న

రాష్ట్రంలో తొలిఘట్టంలో 50 శాతం మేర పోలింగ్

గుజ్జు, చినగంజాంలలో కాల్పులు: ముగ్గురి మృతి

హైదరాబాద్, మార్చి 6

ఒంగోలు జిల్లా చినగంజామ్ గ్రామంలో రెండు వర్గాల మధ్య ఘర్షణలో ఒకవ్యక్తి మరణించడం ఇద్దరు గాయపడటం తప్ప నల్లగొండ జిల్లా గుజ్జులో పోలీసు కాల్పులలో ఇద్దరు మరణించడం తప్ప రాష్ట్రంలో ఎన్నికలు మొత్తంమీద ప్రశాంతంగా సాగిపోయినవి.

మొత్తంమీద సుమారు 60 శాతంమంది వోటర్లు తమ హక్కును వినియోగించుకున్నారు. ఎక్కువ చోట్ల పోలింగ్ 40 నుండి 45 శాతం వరకు జరిగింది. అన్నిచోట్లా కూడా ఆరంభం చాలా మందకొడిగా అయింది. కొన్ని కేంద్రాలలో తొలి రెండుగంటలలో 20,30 వోట్లకంటె ఎక్కువ పోలుకాలేదు.

పట్టణాలలో పోలింగ్ శాతం ఎక్కువగా అంటే 60నుండి 65శాతం వరకు ఉన్నది. కర్నూలు, తిరుపతి, నెల్లూరు, విశాఖపట్నాలలో 70 శాతం వరకు వోట్లు పోలైనాయి.

ముఖ్యమంత్రి శ్రీ పి. వి. నరసింహారావు పోటీ చేస్తున్న మంథెన నియోజకవర్గంలో పోలింగ్ 60నుండి 65 శాతంవరకు జరిగినది.

పట్టణ ప్రాంతాలలో రిక్షావాళ్లు ప్రాంతాలలోను, కార్మికవాడలలో పోలింగ్ ఎక్కువ జరిగినది.

నిన్నటి పోలింగ్‌లో ముఖ్యమంత్రితో పాటు మరో తొమ్మిదుగురు మంత్రులు, విశాలంధ్ర స్పీకర్ శ్రీ కె. వి. వేమారెడ్డి, విధాన పరిషత్ అధ్యక్షులు శ్రీ విఠల రంగారెడ్డి, రిమ్యూనిస్టు నాయకులు శ్రీ సి. హెచ్. రాజేశ్వరరావు, స్వతంత్రపార్టీ నాయకులు శ్రీ గోటు లచన్న, జనసంఘ్ నాయకుడు శ్రీ ఎ. మాధవరావు, సోషలిస్టు పార్టీ నాయకుడు శ్రీ బి. విశాలాక్షి పోటీచేస్తున్న నియోజక వర్గాలుకూడా ఉన్నాయి.

నిన్నటి పోలింగులో 97మంది ప్రస్తుత సభ్యులు పోటీచేస్తున్న నియోజక వర్గాలు ఉన్నాయి. పార్టీలవారీగా వారి సంఖ్యలు ఈ విధంగా ఉన్నాయి. కాంగ్రెస్-59, సి.పి.ఐ-7, సి.పి.ఎం-2, జనసంఘం-2, స్వతంత్ర-5, సంయుక్త తెలంగాణా ప్రజాసమితి-1 ఇండిపెండెంటు-21

పైన్న పోలింగ్ జరిగిన నియోజకవర్గాలలో పోటీచేస్తున్న అభ్యర్థుల పార్టీ వారి సంఖ్య ఏవిధంగా ఉన్నాయి

కాంగ్రెస్-144, సి.పి.ఐ.—31, సి.పి.ఎం-16, స్వతంత్ర-12, జనసంఘం-26, ప్రజాసోషలిస్ట్-33, ప్రతిపక్ష కాంగ్రెస్-5, డి.ఎం.కె.-4

నగరంలో మందకొడిగా పోలింగ్

హైదరాబాద్ నగరంలో పోలింగ్ మందకొడిగా ప్రారంభమై మధ్యాహ్నం వరకు 20 నుండి 25శాతం వరకు నుంజరుస్తుంది. పోలింగ్ సమయం ముగిసేసరికి 50శాతం వరకు పెరిగినది కొన్ని ప్రాంతాలలో మాత్రం 80నుండి 85 శాతాన్నిమించి పోలేదు

ఉదయం పోలింగ్ చూడవెళ్లిన ప్రతి కలవారికి ఒక మైనారిలో తప్ప ఎక్కడా పెద్దక్యూలు కనిపించలేదు స్త్రీల కోసం ప్రత్యేకించిన కొన్ని పోలింగ్ కేంద్రాలలో 20నుండి 25శాతంమంది వోటర్లురాలేదు

నగరంలో ఇద్దరు అందులు, ఇద్దరు అశక్తులైన వృద్ధులు ఇతరుల సహాయంతో వోటువేసారు

అమ్మం జిల్లాలోని నియోజకవర్గాలలో పోలింగ్ ముమ్మరంగ జరిగినట్టు వార్తలు వచ్చాయి. అమ్మం, యిలందు హింతాలలో 60 శాతం. మాజీ హోమ్‌మంత్రి శ్రీ వెంగళ రావు పోటీ చేస్తున్న వేనూరులో 65శాతం వోటు పోలైనాయి. అమ్మంలో పురుషులు కంటే స్త్రీలు అధికోత్సాహంతో పోలింగ్‌లో పాల్గొన్నారు

నక్సలైట్లకు భయపడని వోటర్లు

పాల్వంచ, యెల్లందు ప్రాంతాలలో నక్సలైట్ల బెదిరింపులకుకూడా వోటరు జడిసినట్టులేదు పోలింగ్ ప్రశాంతంగా జరిగి పోవటమేగాక 60 శాతం మంది తమవోటుహక్కు వినియోగించుకున్నారు.

ప్రతికా ప్రతినిధులు కొన్ని పోలింగ్ కేంద్రాలను సందర్శించి నప్పుడు లంబాడీలు, ఇతరతెగల వారు క్యూలలో నిలబడిఉన్నారు ముల్కలపల్లిలో ముగ్గురు అందులు వోటు వేశారు కొత్తగూడెంలో గని పనివారు పోలింగ్ సమయానికి చాలాముందే క్యూలలో నిలబడ్డారు. యెల్లందులో 14 మంది అందులు వోటు వేశారు

విజయవాడ సమీపంలోని గన్నవరంలో క్యూలలో ఎక్కువమంది స్త్రీలు కనిపించారు. గన్నవరం అస్పత్రిలో మొన్ననే పెద్ద ఆపరేషన్ చేయించుకున్న ఒక స్త్రీ అస్పత్రి నుండే వచ్చి వోటువేసి వెళ్ళినది

విజయవాడలో గాంధీనగర్ పోలింగ్ కేంద్రంలో 97 సంవత్సరాల వృద్ధురాలు తన మనుమడి సహాయంతో వోటువేసి వెళ్ళినది

పంచాయతీ అధ్యక్షునికి స్వల్పగాయాలు

నెల్లూరు జిల్లాలోని ఆత్మూరు, కావాలి, నెల్లూరు, ఆత్మకూరు, సూళ్ళూరుపేట, వెంకటగిరి నియోజకవర్గాలలో పోలింగ్ బాగాసాగినది. 60శాతం వరకు వోట్లు పడ్డాయి

కావలిలో చిన్నపుష్పణ జరిగినది. పొదుగు గ్రామం సర్పంచు అయిన శ్రీ యూనాదిరెడ్డి స్వల్పంగా గాయపడినారు.

గుంటూరులో పది నియోజకవర్గాలలో పోలింగ్ ఒకమాదిరిగా జరిగినది. గుంటూరు పట్టణంలో మాత్రం 45శాతం వరకు జరిగినది చిలకలూరిపేటలో అన్నిచోట్ల కంటె ఎక్కువవోటు పడ్డాయి. మంగళగిరి పొన్నూరు, కూచినపూడి, తెనాలిలో 70 శాతం వరకు వోట్లు పడ్డాయి. గురజాల నరసరావుపేట, వేమూరులలో 60శాతం, పడిఉంటాయి.

అధికశాతం పోలింగ్

కాడేపల్లిగూడెంలో పోలింగ్ అస్తవ్యస్తంగాఉన్నది. 80 శాతం వోటు పోలైనాయి ఏలూరులో 75 శాతం వరకు, కొవ్వూరులో 65 శాతం వరకు ఏలూరు పట్టణంలో 75 శాతం వరకు వోట్లు పడ్డాయి

కాకినాడలో పురుషులకంటె స్త్రీలు ఎక్కువ సంఖ్యలో వచ్చారు. యువకులు కంటె పెద్దవారే పోలింగ్‌పట్ల ఎక్కువ ఆసక్తి చూపారు.

అనంతపురంలో పోలింగ్ ప్రశాంతంగా జరిగినది జిల్లా అంతటా పోలింగు తక్కువగానే ఉన్నది. అనంతపురంలో మాత్రం 55 శాతానికి కూడా మించలేదు ఇక్కడ ఇంతతక్కువ పోలింగ్ జరగడం ఇదే మొదటిసారి.

సిద్దిపేటలో 60 శాతం మేర పోలింగ్

(ఆంధ్రభూమి ప్రతినిధి)

హైదరాబాద్, మార్చి 6

రాష్ట్ర సాంకేతిక విద్యా సంస్థలశాఖా మంత్రి శ్రీ ఎ. మదనమోహన్ పోటీ చేస్తున్న సిద్దిపేట నియోజకవర్గంలో సగం 60 శాతం వరకు పోలింగ్ జరిగినది. పోటీలో మంత్రికాకుండ ముగ్గురు అభ్యర్థులు ఉన్నారు

ఉదయం పోలింగ్ చాలా మందకొడిగా ఉన్నా మధ్యాహ్నం పుంజుకొన్నది. ఎక్కడా అవాంఛనీయసంఘటనలేవీ జరగకుండా ముగిసినది

60 వేల 974 మంది వోటర్లకు 104 పోలింగ్ కేంద్రాలు ఏర్పాటు చేశారు. ఇందులో 15 సిద్దిపేటపట్టణంలో ఉన్నాయి. తక్కినవి గ్రామాలలో ఉన్నాయి.

వోటిలోఉన్న అభ్యర్థులు శ్రీ మదన్ మోహన్ (కాంగ్రెస్), శ్రీ యస్. వెంకటరావు (ఇండిపెండెంట్), శ్రీ డి. గోపీశంకర్ (లెఫ్ట్), శ్రీ రాజమల్లయ్య (ఇం)

ఈ నియోజకవర్గంలో పోలింగ్ సరళిని పరిశీలించడానికి హైదరాబాద్‌నుండి పత్రికా ప్రతినిధుల బృందం ప్రత్యేకంగా వెళ్ళినది కొన్నిచోట్ల అందులు పోటువేసినారు పత్రికలవారు చూశారు

మడికివర్సన్ స్కూలులోని నియోజకవర్గంలో వోటువేయడానికి వచ్చిన వారిలో ఒక వికలాంగుడు ఉన్నాడు. ఆయన మూడు చక్రాల సైకిల్‌పై వచ్చాడు ఇదే పోలింగ్ కేంద్రంలో ఒక అస్వస్థుడు కారులో పడుకొనివచ్చి వోటు వేశాడు. అయనను కుర్చీలో కూర్చోబెట్టి పోలింగు కేంద్రంలోకి తీసుకువెళ్ళారు

క్యూలలో చాలా సేపు నిలబడవలసి వస్తున్నదని కొందరు వోటర్లు పత్రికల వారికి చెప్పారు చేశారు. కౌంటర్‌ఫాయిల్ సంతకంచేసే పద్ధతి కొత్తగనుక కొంత ఆలస్యం అవుతున్నదని పోలింగ్ అధికారులు అన్నారు. అందులో వోటర్లకు వోటుచేసే పద్ధతిని కూడా వివరించి చెప్పవలసి ఉంటుంది.

పత్రికలవారు చెప్పినదాన్ని పోలింగ్ కేంద్రాలలో తెలంగాణా ప్రజాసమితి అభ్యర్థి తాలూకు ఏజెంటు కనిపించలేదు

పట్టణ ప్రాంతాలకన్న పల్లెలలోపోలింగ్ బాగుంది.

సిద్దిపేటలోని పైగా నూలు పోలింగ్ కేంద్రంలో ఏడుగురు వృద్ధులు మరొకరికి బదులు వోటువేయడానికి చెప్పించి వోటు జరిపారు.

మలక్‌పేట గ్రామీణ ప్రాంతంలో ముమ్మరంగా పోలింగ్

(ఆంధ్రభూమి ప్రతినిధి)

హైదరాబాద్, మార్చి 6

హైదరాబాద్ జిల్లాలోని గ్రామీణ ప్రాంతాలలో నిన్న పోలింగ్ మందకొడిగా సాగినది. అయితే పట్టణ ప్రాంతాలలో కంటె ఎక్కువగాఉన్నది. ఎప్పటిలాగే పనివారు పట్టుపట్టి స్త్రీలు పురుషులు తమ వోటు వేశారు

ఉదయంపూట వోటువేయడానికివచ్చిన వారిలో స్త్రీలు ఎక్కువమంది ఉన్నారు. ప్రతికలవారు బృందం ఒకటి నగరం నుండి గ్రామీణ ప్రాంతాలలో పోలింగ్ చూడటానికి వెళ్ళినది. వారు చూచిన నియోజకవర్గాలలో మలక్‌పేట నియోజకవర్గం ఒకటి. మలక్‌పేట నియోజకవర్గం నగర పట్టణ ప్రాంతం, నగర గ్రామీణ ప్రాంతం కలిగిఉన్నది.

ఈ నియోజకవర్గంలో ముఖ్యఅభ్యర్థులు అధికారకాంగ్రెస్‌కు చెందిన ప్రస్తుత శాసన సభ్యురాలు శ్రీమతి రోజారెడ్డి వుల్లారెడ్డి ఇండిపెండెంట్ అభ్యర్థి శ్రీ లింగాలగుడు లింగం ఇక్కడి గ్రామీణ ప్రాంతంలోని వోటర్లలో అధికసంఖ్యాకులు పేదముదాలు వేసినవారే.

శిర్మన్‌హాట్ నియోజకవర్గానికి ప్రతికా విలేకరులు వెళ్ళేసరికి పోలింగ్ ప్రారంభమై 75 నిమిషాలు అయింది అప్పటికి 150 మంది వోటు వేసి వెళ్ళారు. ఇదేకాకుండా ఇంత చురుకుగా పోలింగ్ జరిగిన కేంద్రం ఇదే కావచ్చు. చంపాపేటలో ఆరంభంలో నిదానానికి ఒక వోటు చొప్పున పోలైనవి. అక్కడే తూర్పు పోలింగ్ కేంద్రంలో 50 వోటు మాత్రమే పడ్డాయి

చంపాపేట, కర్మన్‌ఘాట్, బాడంగ్‌పేట, హయత్‌నగర్, బహదుర్‌గూడ ప్రాంతాలలో క్యూలలో పురుషులకన్న స్త్రీలే ఎక్కువ సంఖ్యలో కనిపించారు

పిరందరికీ పోలింగ్ మందకొడిగా సాగుతున్నదనిపించినది.

బహదుర్‌గూడలో అందుకు శ్రీ సాదిక్ అలీ ఒక సమాధానం సహాయంతో వోటు వేశాడు. ఆయన వయస్సు 80 సంవత్సరాలు. తిలకగూడలో 61సంవత్సరాలవృద్ధురాలుకూడా వోటు వేసినది.

బహదుర్‌గూడలో ఉదయం 10-45 గంటల సమయానికి 50 శాతం వోట్లు పడ్డాయి. మధ్యాహ్నానికల్లా కూడా పోలింగ్ చురుకుగానేసాగినది. తిలకగూడలో తొలి 60 నిమిషాలలో 87వోటు పడ్డాయి

మేడిచల్ ప్రాంతంలో మందకొడి పోలింగ్

ఇంచుమించు విస్తీర్ణంగా మేడిచల్ ప్రాంతంలో పోలింగ్ మందకొడిగా సాగినది. మెడికల్ తహసీల్దార్ అసిస్టెంట్ రిటర్నింగ్ ఆఫీసర్ పత్రికావిలేకరులతో మాట్లాడుతూ మొదటిగంటలో బయటికి తక్కువ పోలింగ్ జరిగినదన్నారు

అయితే తర్వాత పోలింగ్ క్రమంగా పుంజుకొని చివరకు ఏమాదిరిగా ముగిసినది

ఇక్కడ చాలా పోలింగు కేంద్రాలలో కాంగ్రెస్ అభ్యర్థి ఏజంటుతప్ప ఇతరులెవ్వరికీ ఏజెంటుకూడా లేదు

ఎటువంటి అవాంఛనీయ సంఘటనలు జరగలేదు.

గత ఏడాది కేరళలో 70 దొంగనోట్ల కేసులు

త్రివేంద్రం, మార్చి 6 (పి.టి.ఐ.)

గత ఏడాది కేరళలో దొంగ నోట్లను మోసిస్తున్న 70 ముఠాలపై కేసులు నమోదు చేసినట్టు రాష్ట్ర హోం మంత్రి శ్రీ కరుణాకరన్ నేడు అసెంబ్లీలో ప్రశ్నోత్తరాల సమయంలో చెప్పారు

రాష్ట్రంలోని వివిధ ప్రాంతాలలోను వీరిని పట్టుకున్నారని. ఇప్పుడు ఏదో ఒక ప్రాంతంలో జరగలేదని ఆయన అన్నారు.

తాను హోంమంత్రి అయినప్పటినుండి రాష్ట్రంలో ఏడు రాజకీయ హత్యలు జరిగాయని అయన వివరించారు

•

విద్యార్థుల సంఘర్షణల సమస్యనుగురించి జూలాటి సంఘర్షణలను నివారించేందుకు చైతన్యవంతమైన చర్యలను గురించి చర్చించేందుకు త్వరలోనే విద్యార్థుల ప్రతినిధుల సమావేశం ఏర్పాటు చేస్తున్నట్టు ఆయన తెలిపారు.

సుచేత కృపలానీకి గుండెపోటు

అహమదాబాద్, మార్చి 6 (పి.టి.ఐ.)

గుజరాత్‌లో ప్రతిపక్ష కాంగ్రెస్ ఎన్నికల ప్రచారానికై పర్యటన జరుపుతున్న శ్రీమతి సుచేత కృపలానీకి శనివారంనాడు గుండెపోటువచ్చింది

కలహాలు, ప్రమాదాలలో పలువురికి గాయాలు

హైదరాబాద్, మార్చి 6

ఎన్నికల సందర్భంగా రాష్ట్రంలో కొన్ని చోట్ల చిన్న ఘర్షణలు జరిగాయి. ఒంగోలు జిల్లా చినగంజాంలో రెండు వర్గాల మధ్య కోటాట పోలీసు కాల్పులకు దారితీయగా పులి వెంకటరెడ్డి అనే ఒక ఏళ్ళ యువకుడు మరణించాడు. ఇద్దరు గాయపడ్డారు

ఈ వార్త అందగానే విజయవాడలోని డి. ఐ. జి. ఆర్. కె. మునుస్వామి చినగంజామ్ వెళ్ళారు.

ఎం.ఎల్.ఎకు గాయాలు

కీరాలకు దగ్గరలోనేగల పరి గ్రామం వాకిరాలలో కూడా ఘర్షణ జరిగినది. ప్రస్తుత శాసనసభ్యుడు శ్రీ జి. వెంకటరెడ్డి గాయపడ్డారు. అయనను కీరాల ఆస్పత్రిలో చేర్చారు.

శ్రీ రెడ్డికి పరి ఇండిపెండెంట్ అభ్యర్థి ఇక్కడ మళ్ళామళ్ళ పోటీ జరుగుతున్నది. అవతలి పక్షంవారు దాడి చేశారని శ్రీ రెడ్డి ఆరోపించారు.

కమ్యూనిస్టుల కొట్లాట

అమ్మం జిల్లా జనవాపురం గ్రామంలో కమ్యూనిస్టుపార్టీహార్డ్‌కోర్‌పార్టీకార్యకర్తలు 4వ తేదీన ఘర్షణపడ్డారు. ఈ ఘర్షణలో గాయపడిన ఒక వ్యక్తి తర్వాత మరణించాడు. మరొక ముగ్గురికి గాయాలు తగిలాయి. వారిని ఆస్పత్రిలో చేర్చారు.

అభ్యర్థికి గాయాలు

మార్కాపురం పరిధిలోని యెర్రపరం (రిజర్వ్) నియోజకవర్గంనుండి పోటీ చేస్తున్న ఇండిపెండెంట్ అభ్యర్థి శ్రీగోళ్ళ ప్రకాశరావు కారు చెట్టును ఢీకొనగా గాయపడ్డారు. డ్రైవర్, మరో వ్యక్తి కూడా గాయపడ్డారు. వీరు మార్కాపురం రంపచోడవరం ఆస్పత్రిలో చేర్చారు.

లాఠీప్రయోగం

హైదరాబాద్ నగరంలోని యాకూత్‌పుర నియోజకవర్గంలో శనివారం మధ్యాహ్నం ఒక పోలింగ్ కేంద్రంవద్ద జనం గుమిగూడి రాళ్ళురువ్వడం ప్రారంభించగా పోలీసు శకటం అద్దాలు పగిలిపోయినవి ఎవరూ గాయపడలేదు. కాని పోలీసులు లాఠీప్రయోగించి గుంపును చెదరగొట్టారు.

గుజ్జులో ఇద్దరి మరణం

మహబూబ్‌నగర్ జిల్లా గుజ్జు గ్రామంలో ఒక పోలింగ్ కేంద్రంవద్ద ప్రోదైన 200 మందిపై పోలీసులు కాల్పులు జరపగా ఇద్దరు మరణించారనినేడు అధికారికంగా తెలిసినది

గుంపు రాళ్ళు విసిరి నారంజిలారని, క్యూలలోఉన్న సర్ ఇన్‌స్పెక్టర్, కానిస్టేబుళ్ళపై వారు దాడి జరిపారని, వారిని చెదరగొట్టడానికి పోలీసులు కాల్పులు జరిపారని తెలుస్తున్నది.

గాయపడినవారిని జిల్లా ఆస్పత్రిలో చేర్చారు.

విశాఖపట్నం జిల్లా చోడవరం నియోజకవర్గంలోని పరవ గ్రామంలో కాంగ్రెస్, తిరుగుబాటు కాంగ్రెస్ అభ్యర్థుల అనుయాయులమధ్య ఘర్షణజరిగినది. 11మంది గాయపడ్డారు ఒకరిస్థితి తీవ్రంగా ఉన్నది.

కరపఉప్పరపాలెంలో పోలింగ్ ముగిసిన తర్వాత ఒకరిని కత్తితో పొడిచారు.

అనకాపల్లి నియోజకవర్గంలోని కొత్తూరులో కాంగ్రెస్, సి. పి. ఐ కార్యకర్తలు ఘర్షణపడ్డారు.

శ్రీకాకుళంజిల్లా కెక్కలి నియోజకవర్గంలో పూండి రైల్వే స్టేషన్ వద్ద ప్రమాదం సంభవించి కాంగ్రెస్ అభ్యర్థి శ్రీ యస్. లోకనాథంనాయుడుతోసహా ఐదుగురు గాయపడ్డారు.

పోలింగ్ బహిష్కరణ

హైదరాబాద్, మార్చి 6 (పి. టి. ఐ)

తమ గ్రామాలకు కనీసమాదిరి లైనా లేనందుకు నిరసనగా నిజామాబాద్ జిల్లా జుక్కాల్ నియోజకవర్గంలోని పెద్దఇసికి గ్రామస్థులు, నల్గొండ జిల్లా మునుగోడు నియోజకవర్గంలోని నస్లుల్లాపురి ప్రజలు నిన్నటి పోలింగ్‌ను బహిష్కరించారు.

పెద్దఇసికి గ్రామంలో అంగనీటి సదుపాయం లేదు. నస్లుల్లాపురిలో బడిసౌకర్యాలు కూడా లేవు.

ఎన్నికలను బహిష్కరించాలని పరంగల్‌లో పోస్టర్లు

వరంగల్, మార్చి 6 (పి.టి.ఐ)

రాష్ట్రంలో నిన్న మొదటిలో జరిగిన పోలింగ్ సందర్భంగా "ఎన్నికలను బహిష్కరించండి. శ్రీకాకుళం-నక్సల్‌బరీకి మద్దతు అనుకరించండి" అని నినాదాలతో కూడిన పోస్టర్లను ఇక్కడ కొందరు ఆర్. టి. సి. బస్సులపై అంటించారు.

పట్టణంలోని కొన్ని ప్రాంతాలలో గోడలపైనకూడా ఇటువంటి పోస్టర్లు కన్పించాయి.

నవజీవన నర్సింగ్‌హోమ్స్, హిందుజ

డాక్టర్ ఎమ్.ఐ.చౌదరి (గవర్నమెంట్ రిటైర్డ్)లో సంప్రదించండి.

సంప్రదింపు సమయాలు సా 8 గంటల నుండి రాత్రి 9 గంటల వరకు

రాయల్ డిస్పెన్సరీ

నవరంగ్‌టాకీస్ ఎదుట బాంబాగ్‌లోకి హైదరాబాద్

16 పంచాయతీలలో పూర్తి పన్నుల వసూళ్ళు

(ఆంధ్రభూమి విలేకరి)

వేములవాడ, మార్చి 6

వేములవాడ పంచాయతీ సమితిలోని 16 గ్రామ పంచాయితీలలో పూర్తి పన్నుల వసూళ్ళు చేసినట్టు. మిగిలిన గ్రామ పంచాయితీలు కూడా పూర్తి పన్నుల వసూలు చేయడానికి చర్యలు తైకొనినట్టు వేములవాడ బిడివో శ్రీ తిలోకన్ తెలిపారు.

ఈ యేడు పైరు వేయండి వొచ్చే యేడు డబ్బు గడించండి!

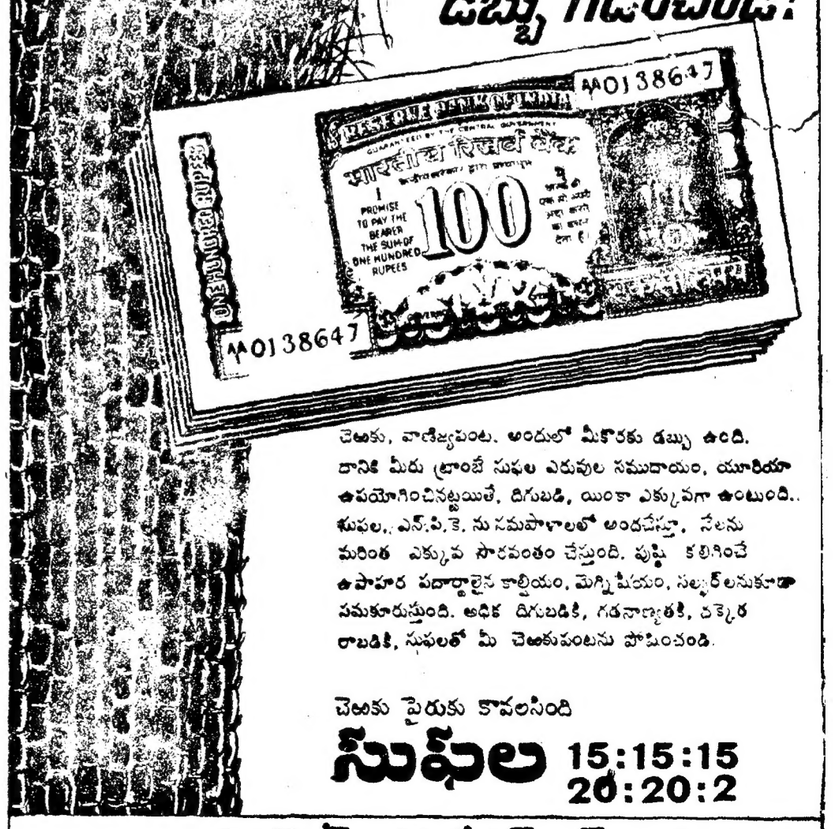

చెలుకు, వాణిజ్యపంట. అందులో మీకొరకు డబ్బు ఉంది. దానికి మీరు ట్రాంబే సుఫల ఎరువుల సముదాయం, యూరియా ఉపయోగించినట్టయితే, దిగుబడి, యింకా ఎక్కువగా ఉంటుంది. సుఫల, ఎన్.పి.కె. ను సమపాళాలలో అందచేస్తూ, నేలను మరింత ఎక్కువ సారవంతం చేస్తుంది. పుష్టి కలిగించే ఉపాహార పదార్థాలైన కాల్షియం, మెగ్నీషియం, సల్ఫర్‌లనుకూడా సమకూరుస్తుంది. అధిక దిగుబడికి, గడనాణ్యతకి, చక్కెర రాబడికి, సుఫలతో మీ చెలుకుపంటను పోషించండి.

చెలుకు పైరుకు కావలసింది

సుఫల 15:15:15 20:20:2

సుఫలా

ది ఫెర్టిలైజర్ కార్పొరేషన్ ఆఫ్ ఇండియా లి.

[ట్రాంబే యూనిట్] (కేంద్రప్రభుత్వ యాజమాన్య సంస్థ)

5-10-173, పత్ర పైదాన్ రోడ్, హైదరాబాద్ (ఆం. ప్ర.)

Kiron

మీ క్షేమకరమైన ఉల్లాసానికి...

ఆర్లెమ్ తీసుకోండి, మీరు ఇష్టపడగలరు

దానిలో ఉన్నాయి—బీర్ మజా, బీర్ సాఫీతనం, బీర్ రుచి!

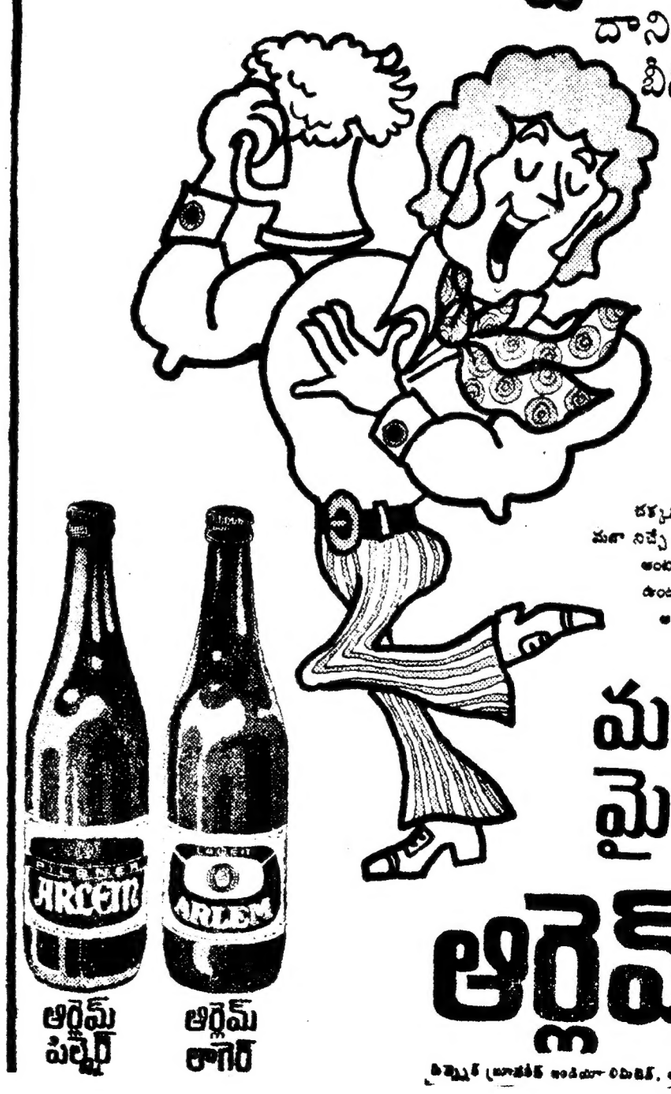

దక్కని, మగవారి బీర్ మీకు అవసరం. మైమరపించే పిల్స్నర్ మీ మజా నిచ్చే లాగర్—ఆర్లెమ్ మీకు రెండూ ఇస్తోంది. చాలా మంది మాతో అంటారు ఆర్లెమ్ రుచి యూరపులోని అత్యుత్తమమైన బీర్ రుచి వలె ఉంటుందని. మరి మే మనేది ఏమంటే ఆర్లెమ్ రుచి ఆర్లెమ్ దేనని—ఆ బీర్ 'ఆర్లెమీయం' అని. టెక్నోలాజికల్ సాంకేతిక జ్ఞానంతో తయారైంది.

మరువకండి మీ మైమరపించే

ఆర్లెమ్ బీర్

ప్రిమ్యూర్ బ్రూవరీస్ ఇండియా లిమిటెడ్, అర్లెమ్, గోవా.

A2P/A2-4

forget hot summer with bajaj room coolers

It's the new, convenient and economical way to stay cool during summer.

- Easily portable from room to room.
- Provided with wood-wool, moistened mechanically by pump for continuous supply of fresh, cool air.
- Adjustments for controlling humidity.
- Elegant air-flow-direction changer.

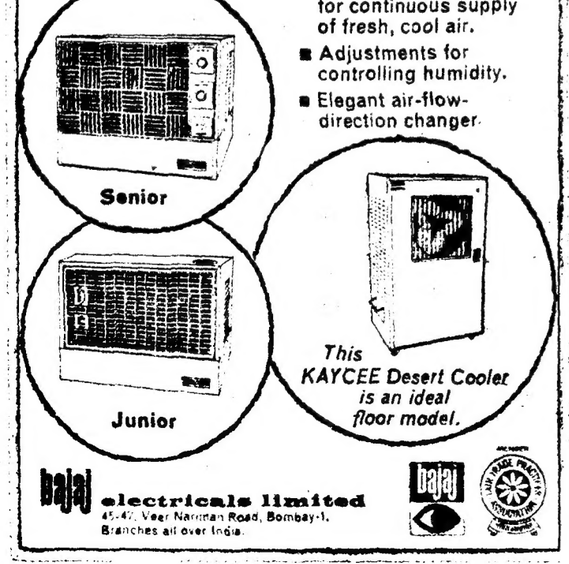

bajaj electricals limited
45-47, Veer Nariman Road, Bombay-1.
Branches all over India.

heros'-BE-117

150 సంవత్సరాలనుండి

సంప్రదించండి

డాక్టర్ మూల్రిక్

ఆర్.ఎమ్.పి

బలము, శక్తి,అన్నివిధములైన బలహీనతలకు సమ్మతంగాను,ప్రత్యేకంగాను నయంచేయగల నిపుణులు. వైద్యవృత్తి 150 సంవత్సరాల నుండి వీరి వంశపారంపర్యమని మరువకండి

సంప్రదించు వేళలు :

ఉ: 9-00 నుండి 1-00 గంటలు

సా: 5-00 నుండి 8-00 గంటలు

మోదరన్ డిస్పెన్సరీ

మొదటి అంతస్తు,నింబ దేవబాబాక్ వస్త్రపు బజారాయణగూడ, హైదరాబాద్-29

ఫోన్: 35401

(B.A.P.)

వేలము ప్రకటన

మహబూబ్‌నగర్ డివిజనుకు చెందిన వేలము కానుబడుతుంది, టింబరు కోపులు, రేలదెక్క మరియుతంగేడుచెక్కయానిట్లు 1972 సం॥నకుగాను తేదీ 14-3-1972 ఉదయము 11-00 గంటలనుండి అటవీశాఖాధికారి కార్యాలయము మహబూబ్ నగర్‌నందు వేలము చేయబడును. వేలము చేయబడు యానిట్ల పూర్తి వివరములు మరియు వేలపు నిబంధనములు అటవీశాఖాధికారి మహబూబ్‌నగర్ కార్యాలయమునుండి పొందవచ్చును.

డివిజనల్ అటవీశాఖాధికారి

మహబూబ్‌నగర్

DIPR: 1377

వేలం అమ్మకములు

- వాహనాలు
- జనరేటింగ్ సెట్
- మినీలీనియన్ ఇంజనీరింగ్ స్టోర్స్
- జాబ్‌స్టోన్ క్రిషర్
- మొబైల్‌క్రేన్ మొదలగునవి.

1972 మార్చి నెల వేలం కార్యక్రమం

1. డమ్‌డమ్ ఎయిర్‌పోర్ట్, కలకత్తా 10-3-72 ఉదయం 11-00 గంటలు: జనరేటింగ్‌సెట్.
2. ఇంజనీరింగ్ స్టోర్సుడిపో: పానగర్, పశ్చిమ బెంగాల్, 15-3-72 ఉదయం 10-00 గంటలు: మినీలీనియన్ ఇంజనీరింగ్ స్టోర్స్, జాబ్‌స్టీ, లాడర్ యూనిట్స్, స్టీల్‌వైర్‌రోప్, ఛానల్స్ ప్లేట్స్ మొదలగునవి
3. సెంట్రల్ వెహికల్‌డిపో, పానగర్, పశ్చిమ బెంగాల్ 16-3-72 ఉదయం 10-00 గంటలు: 1972 మార్చి 17, 18 తేదీలు ఉదయం 9-00 గంటలు: వాహనాలు, 500 (పుమారు) కార్లు, లారీలు, ట్రక్కులు, మోటారుసైకిల్స్, ట్రయిలర్స్ మొదలగునవి.
4. ఈస్టరన్ టెన్‌వర్క్‌షాపు, తేజ్‌పూర్, అస్సామ్ 27-3-72ఉదయం 9-00 గంటలు:జాబ్‌స్టోన్‌క్రిషర్, మొబైల్ క్రేన్ మొదలగునవి.
5. నెం. 1. వర్క్‌షాప్‌డిపో తేజ్‌పూర్, అస్సామ్ 27-3-72 తేదీ ఉదయం 9-00 గంటలు: వాహనాలు, క్రాప్‌లర్ ట్రాక్టర్లు మొదలగునవి.

గమనిక : వివరాలకు ప్రభుత్వ ఆక్షనీర్ల సంప్రదించండి :-

(ఎ) మెసర్స్: గోపీచంద్ అండ్ సన్స్, 42, గణేష్‌చందర్ ఎవెన్యూ, కలకత్తా-13. 1, 4, 5 వరుసలకు.

(బి) మెసర్స్: ధరంపాల్ ఛథా అండ్ సన్స్, 3 మదన్‌వీధి, కలకత్తా-13. నెం 2, 3 వరుసలకు.

II అమ్మకములన్నీ "యథాస్థితి" పద్ధతి పైన వుంటాయి. వస్తువులు వేలం తేదీకి రెండు రోజులు ముందుగా పరిశీలించుకోవచ్చును.

III మెత్తములు ప్రదేశంలో మార్చవచ్చును.

డైరెక్టరేట్ జనరల్ ఆఫ్ సప్లయిస్ అండ్ డిస్పోజల్స్'
డైరెక్టరేట్ ఆఫ్ సప్లయిస్ అండ్ డిస్పోజల్స్'
(డిస్పోజల్స్ వింగ్)
6. ఎస్ప్లనేడ్ యిస్ట్, కలకత్తా-1.

Advo 71/585

ప్రకటన

(విషయం:- హైదరాబాద్ మున్సిపల్ కార్పొరేషన్-కసాయి గృహాలు: 1972-78 నంవత్సరానికి వార్షిక లీజులు-టెండర్ల పిలుపు గురించి

హైదరాబాద్ మున్సిపల్ కార్పొరేషన్ మరియు సికిందరాబాద్ డివిజన్లలో 1-4-72 నుండి ప్రారంభించి 1972-78 నంవత్సరానికి కసాయి గృహాలలో కసాయి రుసుము, సైకిల్ స్టాండ్ రుసుము, క్యాంటీన్ నిర్వహించుటకు సీలు టెండర్లు కోరబడుచున్నవి టెండర్లు ఆరోగ్య, వైద్యాధికారి, హైదరాబాద్ మున్సిపల్ కార్పొరేషన్ దారుషఫాకు 15-3-72 తేదీ సాయంత్రం 4-00 గంటల వరకు అందజేయవలెను.

టెండర్ల వెంట ప్రతి బిడ్‌కు ఎదురుగా పేర్కొన్న ధరావతు చైకం ట్రెజరీ చలాన్ జతపరుచవలెను. ధరావతు చైకం: హైదరాబాద్, దారుషఫాలోని మున్సిపల్ ట్రెజరీలో చెల్లించవలెను. టెండర్ ఫారాలు చీఫ్‌వెటరినరీ ఆఫీసర్ హైదరాబాద్ మున్సిపల్ కార్పొరేషన్ దారుషఫా నుండి రు. 3/-చెల్లించి పనిరోజుల్లో పొందవచ్చును.

టెండర్లు అదే రోజు సాయంత్రం 4-00 గంటల తర్వాత హాజరయ్యే టెండరుదార్లు లేదా వారి ప్రతినిధుల సమక్షంలో తెరువబడును.

ఇతర వివరాలు, నమూనారం ఎమ్.,సి. హెచ్. చీఫ్‌వెటరినరీ ఆఫీసర్‌నుండి పొందవచ్చును.

(1) కసాయి గృహాలు — ధరావతు

1) జియాగూడ: గొర్రెలు, మేక కసాయి గృహం	రు: 10,000-00
(2) అంబర్ పేట, రామంతాపుర పశువుల కసాయి గృహం.	రు: 20,000-00
(3) అంబర్ పేట, గొర్రెల, మేకల కసాయి గృహం.	రు: 4,000-00
(4) గోలిపురా గొర్రెల, మేకల కసాయి గృహం	రు: 4,000-00
(5) న్యూబోయిగూడ, పశువులు, గొర్రెల కసాయి గృహం. సికిందరాబాద్ డివిజన్ లాలాపేటలోని ప్రైవేట్ కసాయి గృహంతోసహా	రు: 5,000-00

(2) సైకిల్‌స్టాండ్:

(1) జియాగూడ కసాయి గృహంలో సైకిల్‌స్టాండ్	రు: 200-00
(2) అంబర్ పేట "	రు: 200-00
(3) రామంతాపురా "	రు: 100-00
(4) గోలిపురా "	రు: 100-00
(5) న్యూబోయిగూడ "	రు: 150-00

(3) క్యాంటీన్:

(1) జియాగూడ కసాయి గృహంలో క్యాంటీన్	రు: 800-00

స్పెషల్ ఆఫీసర్

ఎమ్ సి హెచ్

పోలింగ్ మొదటి ఘట్టం ప్రశాంతంగానిర్వహణపై ముఖ్యమంత్రి సంతృప్తి

(ఆంధ్రభూమి విలేకరి)

కరీంనగర్, మార్చి 6

రాష్ట్రంలో మొదటి విడత పోలింగ్ సంతృప్తికరంగా కొనసాగిందని రాష్ట్ర ముఖ్యమంత్రి శ్రీ. పి వి నరసింహారావు హుజూరాబాద్ తాలూకాలోని జమ్మికుంటలో నేడొక బహిరంగసభలో ప్రసంగిస్తూ చెప్పారు

ఈఎన్నికలలో కాంగ్రెస్‌కు పెద్ద మెజారిటీ లభిస్తుందని ముఖ్యమంత్రి శ్రీ పి. వి. నరసింహారావు అన్నారు

జిల్లాలోని అన్ని నియోజకవర్గాలలోనూ పర్యటించ వచ్చిన ముఖ్యమంత్రి సభలో ప్రసంగిస్తూ ప్రతిచోటా వేలసంఖ్యలో ప్రజలు ఉత్సాహంతో కాంగ్రెస్‌నేగెలిపించాలనే నిర్ణయంతో ముందుకువస్తున్నారని అన్నారు

దేశంలో కాంగ్రెస్‌కు దీటుగా నిలువగల ప్రతిపక్షమేదీలేదనీ, కాంగ్రెస్ ఒక్కటే రాష్ట్రాలలో సుస్థిర ప్రభుత్వాలనేర్పాటు చేయగల్గుతుందని ఆయన అన్నారు.

కాంగ్రెస్ విధానాల ప్రాముఖ్యతను గూర్చివివరిస్తూ ప్రొఫెసర్ రంగా శ్రీ రాజాజీలు కూడా ప్రధాని శ్రీమతి ఇందిరాగాంధి విధానాలను సమర్థిస్తున్నారని శ్రీ పి వి నరసింహారావు అన్నారు.

ఒకహీన వరాలు ఎన్నికలలో శ్రద్ధగా పాల్గొని ప్రభుత్వంలో తగు స్థానాలు సాధించుకొని కేంద్రానికి మద్దతుగా నిలుస్తారని విశ్వసిస్తున్నానని ఆయన అన్నారు

బలహీన వర్గాలకూ మైనారిటీలకూ కాంగ్రెస్ పార్టి సరియైన ప్రాతినిధ్యం లభింప జేసిందని ఆయన అన్నారు.

తెలంగాణా సమస్యను గురించి ప్రస్తావిస్తూ తెలంగాణా ప్రజలపట్ల కేంద్రానికి పూర్తి సానుభూతి ఉందనీ, ఇదివరలో జరిగిన లోపాలను అభివృద్ధి కార్యక్రమాల అమలు ద్వారా పరిష్కరించే వీలున్నదనీ ఆయన అన్నారు

ముఖ్యమంత్రి కమలాపురంలో కూడా బహిరంగ సభలో ప్రసంగించారు.

అనిఫినగర్‌లోని ఒక పోలింగి కేంద్రానికి సమీపంలో, పోటీలోగల కాంగ్రెస్ ఎన్నికల చిహ్నాన్ని గుర్తుచేస్తూ "ఆవు-దూడ"కు కుంకుమబొట్టుపెట్టి నిలబెట్టిన దృశ్యం

చినగంజాంలో 8వ తేదీన పోలింగ్ జరపడానికి నిర్ణయం

(ఆంధ్రభూమి ప్రతినిధి)

హైదరాబాద్, మార్చి 6

నిన్న పోలింగ్ సందర్భంగా జరిగిన కొట్లాటలో పోలీసులు తోక్కం చేసుకొని కాల్పులు జరపవలసిన పరిస్థితి ఏర్పడినందున ఒంగోలుజిల్లా చీరాల నియోజక వర్గంలోని చినగంజాం గ్రామంలోని ఎనిమిది పోలింగ్ కేంద్రాలలో ఓటింగ్ జరుగలేదు ఆ ఎనిమిది పోలింగ్ కేంద్రాలలో ఈనెల 8వ తేదీన రాష్ట్ర ప్రభుత్వం పోలింగ్‌ను జరుపవలసున్నది.

రాష్ట్ర ఎన్నికల నిర్వహణ అధికారులు ఎన్నికల కమిషన్‌నుండి ఈ సందర్భంగా అనుమతి తీసుకున్నారు.

మేఘాలయ అసెంబ్లీకి 9న తొలి పోలింగ్

షిల్లాంగ్, మార్చి 6 (యు.ఎన్.ఐ)

గత జనవరిలో పూర్తిరాష్ట్రప్రతిపత్తిని పొందిన మేఘాలయ వచ్చే గురువారం మొదటి మారుగా జనరల్ ఎన్నికలను జరుపుకుంటున్నది. కొత్తగా ఏర్పరచిన తురా పార్లమెంటరీ నియోజకవర్గం నుండి లోక్‌సభకు కూడా మేఘాలయ విధాన సభతోపాటు ఎన్నికలు జరుగుతాయి.

మేఘాలయ అస్సాం రాష్ట్రంలో గల పూర్తి స్వపరిపాలనా ప్రతిపత్తిగల రాష్ట్రం మేఘాలయ విధానసభ మొత్తం నియోజకవర్గాల సంఖ్య 60 జెంగియా కొండలు, గారోకొండలు, ఖాసికొండల జిల్లాలుమూడు కలసి మేఘాలయగా ఏర్పాటు చేశారు.

గారోకొండల జిల్లాలోని సిజు, సాల్మన్ పారా, దాలమ్‌గిరి నియోజక వర్గాలలో పోలింగ్ అవసరం లేకుండానే ఏకగ్రీవంగా ప్రతినిధులను ఎన్నుకున్నారు.

ఎన్నికయిన ఆ ముగ్గురు, ముఖ్యమంత్రి కెప్టెన్ విలియంసన్‌సెగ్మా, శ్రీమతి సమ్‌లేందర్‌సెగ్మా, ఇరామారక్, మిగతా 57 నియోజకవర్గాలలో 197 మంది అభ్యర్థులు పోటీ చేస్తున్నారు. వారిలో తొమ్మిది మంది మహిళలున్నారు.

ఈ 57 నియోజకవర్గాలనుండి పోటీ చేస్తున్నవారు: అఖిలపక్ష కొండప్రాంతాల మహాసభ 46 కాంగ్రెస్ 12 కమ్యూనిస్టు 2 ఇండెండెంట్లు 186.

అస్సాంలో

అస్సాం రాష్ట్రంలో రేపు 68 అసెంబ్లీ నియోజకవర్గాలలో పోలింగ్ జరుగుతుంది. అస్సాం విధానసభ మొత్తం నియోజక వర్గాల సంఖ్య 114.

అస్సాం రాష్ట్రంలో గల మొత్తం ఓటర్ల సంఖ్య 62 లక్షలు. రేపు 34 లక్షల మంది ఓటర్లకు తమ ఓటు హక్కును వినియోగించుకొనే హక్కు లభించుతుంది. రేపు పోలింగ్ చేసేవారికై 4944 పోలింగ్ కేంద్రాలను ఏర్పాటు చేశారు.

అస్సాం విధానసభకు పోటీచేస్తున్న 477 మంది అభ్యర్థులలో 290 మంది భవిష్యత్తును రేపుజరిగే పోలింగ్ నిర్ణయించుతున్నది. మిగతా అభ్యర్థుల భవిష్యత్తును శనివారం జరిగే పోలింగ్ తేల్చుతుంది.

రేపు పోలింగ్ జరిగే 68 స్థానాలకు కాంగ్రెస్ తన అభ్యర్థులను నిలబెట్టినది. కమ్యూనిస్టుపార్టీ 21 స్థానాలకు సోషలిస్టు పార్టీ 20 స్థానాలకు జనసంఘం మూడు స్థానాలకు స్వతంత్రపార్టీ ఒక స్థానానికి మైదాన ప్రాంత గిరిజన మండలి ఒకస్థానానికి పోటీ చేస్తున్నది.

రేపటి ఎన్నికలలో ఇద్దరు మంత్రులు, నలుగురు మాజీ పార్లమెంటు సభ్యులు, ఆరుగురు మాజీ మంత్రులు పోటీ చేస్తున్నారు. కొత్తగా ఏర్పరచిన దిపు పార్లమెంటరీ నియోజకవర్గం రేపు లోక్‌సభకు తమ ప్రతినిధిని ఎన్నుకుంటుంది.

బీహార్‌లో

పాట్నా: 318 స్థానాలు కల బీహార్ విధాన సభకు జరిగే ఎన్నికలలో రేపు 80 నియోజక వర్గాలలో పోలింగ్ జరుగుతుంది. దాదాపు 85 లక్షల మంది ఓటర్లు తమ ఓటు హక్కును వినియోగించుకుంటారు. నిన్న 86 నియోజక వర్గాలలో పోలింగ్ జరిగినది.

రేపు జరిగే పోలింగ్ 527 మంది భవిష్యత్తును నిర్ణయించుతుంది. ఈ 80 స్థానాలలో66స్థానాలకుకాంగ్రెస్71స్థానాలకుప్రతిపక్షకాంగ్రెస్,66 స్థానాలకు సోషలిస్టుపార్టీ 70 స్థానాలకు జనసంఘం పది స్థానాలకు స్వతంత్రపార్టీ పద్నాలుగు స్థానాలకుకమ్యూనిస్టుపార్టీ పది స్థానాలకు కమ్యూనిస్టు మార్క్సిస్టుపార్టీ పోటీ చేస్తున్నది. 220 మంది ఇండిపెండెంట్లు కూడా పోటీ చేస్తున్నారు.

రేపటి పోలింగ్‌లో లాజ్‌పూర్ నియోజక వర్గంలో మాజీ ముఖ్యమంత్రి సోషలిస్టుపార్టీ లైర్‌మెన్ అయిన కర్పూరీ ఠాకూర్‌తో పి.ఎస్.పి. అభ్యర్థి కమలేశ్‌రాయ్ పోటీ చేస్తున్నారు. కమలేశ్‌రాయ్‌ను కాంగ్రెస్ కమ్యూనిస్టుపార్టీలు బలపరుస్తున్నవి.

బీహార్‌లో రెండుచోట్ల పోలింగ్ వాయిదా

న్యూఢిల్లీ, మార్చి 6 (యు.ఎన్.ఐ)

నిన్నటి తొలిరోజు పోలింగ్‌లో చెదురుమదురుగా దౌర్జన్య సంఘటనలు జరిగి మొత్తం నలుగురి మృతికి దారితీసినట్టు నేటి మధ్యాహ్నంవరకు అందిన సమాచారాన్ని బట్టి తెలిసినది

ఆంధ్రప్రదేశ్‌లోనే ముగ్గురు మృతి చెందారు. మరొకరు బీహార్‌లోని ముజఫర్‌పూర్ జిల్లా బేల్సాండ్ నియోజక వర్గంలో ప్రత్యర్థివర్గపు పుర్షణలో మృతి చెందారు.

దౌర్జన్య సంఘటనలవల్ల బీహార్‌లోనే రెండు కేంద్రాలలో పోలింగ్ వాయిదా వేయవలసివచ్చినది.

మోంఘీర్‌జిల్లా ఖరగ్‌పూర్‌నియోజక వర్గంలోని ధపారిగ్రామంవద్ద కొంత మంది పోటర్లను ఒక వర్గం అటకాయించడంతో రెండు వర్గాల మధ్య పుర్షణ సంభవించినుమారు 17మంది గాయపడ్డారు.

బొంబాయిలో కాంగ్రెస్-శివసేన కార్యకర్తల మధ్య పుర్షణ సంభవించగా సుమారు 20మంది గాయపడ్డారు.

మైసూర్ రాష్ట్రం తుమ్‌కూర్ పట్టణంలో జననంమ్, కాంగ్రెస్ అనుయాయుల మధ్య నిన్న పుర్షణ సంభవించగా ఒక కాన్‌స్టేబుల్‌తో సహా ఐదుగురు గాయపడ్డారు.

ఆ సంఘటనను పురస్కరించుకొని 20మందిని అరెస్టు చేసారు. వారంరోజుల పాటు ఆపట్టణంలో నిషేధాజ్ఞలు విధించారు

పోలింగ్ కేంద్రానికి రెండు వర్గాంగుల దూరానకలఒకహోటల్‌వసారామ,కాంగ్రెస్ ఆఫీసువద్దకల వందిరినీ తగులబెట్టడంతో ఆల్లర్లు ప్రారంభమైనాయి.

ఆవిధంగా ఉద్రిక్త వాతావరణం నెలకొన్నప్పటికీ పోలింగ్‌మాత్రం కొనసాగినది.

అదనపు పోలీస్‌బలాలను తరలించి పరిస్థితిని అదుపులోకి తీసుకువచ్చారు.

షాబాద్‌జిల్లా షాపూర్ నియోజకవర్గంలోని బలిస్వాన్‌వద్ద పోలింగ్‌కేంద్రంపై దాడిజరపడానికి యత్నించిన సమూహాన్ని కాల్పులుజరిపి పోలీసులు చెదరగొట్టారు ఆ కాల్పులలో ఎవరూ గాయపడలేదు.

కావలెను

టర్నర్లు, ఫిట్టర్లు వెంటనే కావలెను సంప్రదించండి: భాస్కర్ కాస్టింగ్‌వర్క్సు మూసాపేట, బయోకెమికల్ వద్ద హైదరాబాద్.

(H.A.)

ఎక్సైజ్ సూపరింటెండెంట్ కార్యాలయం

హైదరాబాద్ (సౌత్) జిల్లా,

నెం. 4468/72/సి.ఎల్. తేది 18-2-72

ప్రకటన

హైదరాబాద్ (సౌత్) జిల్లాలో ఎక్సైజ్ చెట్లు టాప్ చేయుటకు ఇష్టంలేనివారు లేదా అక్కడి నుండి తాటిచెట్ల డ్రావల్‌కు అనుమతించనట్టివారు తమ ఎక్సైజ్‌చెట్ల స్వాధీనంలో వున్నట్టి ఇతర వ్యక్తుల యజమానులు తమ అయిష్టతను 20-4-72 లోపు ఎక్సైజ్ సూపరింటెండెంట్, హైదరాబాద్ (సౌత్) జిల్లా 5-9-39, బషీర్‌బాగ్, హైదరాబాద్-1 వారికి లిఖిత పూర్వకంగా తెల్యజేయవలెనని ఆ.ప్ర.ఎక్సైజ్ 1968 చట్టం (13)వ సెక్షన్‌తో చదువనున్న టి సెక్షన్ (24) మరియు సబ్‌సెక్షన్ (1) ప్రకారం ఇందు మూలమున తెల్యజేయడమైనది పైన పేర్కొన్న తేదీ నుండి 17 నెలల కాలంలో ఏ విధమైన నదరు సమాచారం విరమించుకొనుటకు వీలు లేదు.

సూపరింటెండెంట్ ఆఫ్ ఎక్సైజ్

హైదరాబాద్ (సౌత్) జిల్లా.

అమెరికా సూచనలకు హానోయ్, సిహనౌక్ ప్రభుత్వాల తిరస్కృతి

హానోయ్, మార్చి 6 (ఎ.ఎఫ్.పి)

వియత్నాంలో శాంతిసాధనకు అమెరికా ప్రతిపాదించిన అష్టసూత్ర పథకాన్ని ఉత్తరవియత్నాం ప్రభుత్వం, కాంబోడియా ప్రవాస ప్రభుత్వం తిరస్కరించాయి.

సైగాన్, నాంఫెన్, వియంతియాన్ ప్రభుత్వాలకు బూటకపు స్వాతంత్ర్యం, తటస్థ విధానాల మనుగుపేసి అమెరికా సాగిస్తున్న యత్నాలను ఈ ఉభయ ప్రభుత్వాలు ఖండించాయి.

కాంబోడియా ప్రవాస ప్రభుత్వ అధినేత సిహనౌక్ పెకింగ్‌కు తిరిగివచ్చిన అనంతరం విడుదలచేసిన సంయుక్త ప్రకటనలో ఉభయ ప్రభుత్వాలు అమెరికా యత్నాలను విమర్శించాయి.

ఇండో చైనాలో అమెరికా అనుసరిస్తున్న దుస్సాహసిక విధానాలను అంతం చేసేందుకు కాంబోడియా, లావోస్, వియత్నాం ప్రజలు సమైక్యం కావలసిన ఆవశ్యకతను ఇందులో నొక్కిచెప్పారు.

అమెరికన్ సామ్రాజ్యవాదులతో చేతులు కలిపినందుకు పూర్తి ఫలితాలను అనుభవించవలసి వస్తుందని థాయ్‌లాండ్ ప్రభుత్వాన్ని ఈ సంయుక్త ప్రకటనలో హెచ్చరించారు.

ఉత్తరవియత్నాంపై అమెరికా బాంబుదాడులను ఇందులో ఖండించారు.

దక్షిణవియత్నాం విప్లవ ప్రభుత్వం ప్రతిపాదించిన శాంతి, ప్రజాశక్తను ఉభయ ప్రభుత్వాలు బలపరిచాయి.

నిజామాబాద్‌లో చక్రధరరావుకు మద్దతుగా ఊరేగింపు

(ఆంధ్రభూమి విలేకరి)

నిజామాబాద్, మార్చి 6

నిజామాబాద్ నియోజకవర్గం నుండి ఇండిపెండెంటుగా పోటీ చేస్తున్న శ్రీ చక్రధరరావుకు మద్దతుగా నేడిక్కడ మున్నెన్నడూ కనీవినీ ఎరుగనంత పెద్దఎత్తున పెద్ద ఊరేగింపు జరిగింది.

ఉదయం వదకొండుగంటలకుప్రారంభమైన ఊరేగింపు పట్టణ ముఖ్యవీధులన్నీ తిరిగేసరికి సాయంత్రము 4-30గంటలైందిరిసి ఉన్నారు.

ఈ ఊరేగింపులో హిందూ ముస్లిం విభేదం లేకుండా వివిధ కులాల వారు దాదాపు 50 వేల మంది ప్రజలు పాల్గొన్నారు.

30 మోటారు సైకిళ్ళు, 81 జీపులు బస్సులు లారీలు, రెండు వేల సైకిళ్ళు, అభ్యర్థి ఎన్నికల గుర్తుగల జండాలతో అలంకరించి ఊరేగింపులో సాగాయి.

మోటారు వాహనాలలో కూడా జనం క్రిక్కిరిసి ఉన్నారు.

అభ్యర్థి శ్రీ చక్రధరరావు అలంకరించిన ఒక జీపులో ఆసీనులైనారు. ఊరేగింపు పట్టణ వీధులన్నీ తిరిగి జిల్లా కలెక్టర్ కార్యాలయం ముందు గల మైదానం దాకా సాగింది.

ఐదవతేదీ పోలింగ్‌లో రెండు గ్రామాలలో ఎన్నికల బహిష్కరణ

(ఆంధ్రభూమి ప్రతినిధి)

హైదరాబాద్, మార్చి 6

నిన్న పోలింగ్ నిర్వహించిన 144 విధానసభ నియోజకవర్గాలలోనూ రెండు గ్రామాలలో ప్రజలు మాత్రం ఎన్నికలు బహిష్కరించారు.

ఆ రెండు గ్రామాలలోనూ ప్రజలకు అవసరమైన సౌకర్యాలను ప్రభుత్వం ఏర్పాటు చేయలేకపోవటంవల్ల నిరసనగా వారు ఎన్నికలు బహిష్కరించారు.

నిజామాబాద్ జిల్లాలోని జుక్కల్ నియోజకవర్గంలో పెద్ద ఏడక గ్రామంలో 8 వందల మంది వోటర్లు ఎన్నికలలో పాల్గొనటానికి నిరాకరించారు. ఆ గ్రామానికి ప్రభుత్వం మంచినీటి సౌకర్యాన్ని కల్పించలేదనే ఆరోపణలతో వారు ఎన్నికలు బహిష్కరించారు.

అదే రీతిగా నల్లగొండ జిల్లాలో మునుగోడు విధానసభ నియోజకవర్గంలో నసుర్లపల్లి గ్రామంలో పేరుకు ఒక్క వోటరు కూడా పోలింగ్‌లోపాల్గొనలేదు.వారి గ్రామానికి అవసరమైన ప్రాథమిక సౌకర్యాలను ప్రభుత్వం కల్పించలేకపోయిందని అందుకు నిరసనగా వారు ఎన్నికలను బహిష్కరించారు.

బీహార్‌లో ఒక చోట రెండవసారు పోలింగ్‌కు ఏర్పాటు

దాప్రా, (బీహార్) మార్చి 6 (పి.టి.ఐ)

సారన్‌జిల్లా దారౌలి నియోజకవర్గంలో నిన్న 120వ నెంబరుగల పోలింగ్‌కేంద్రం నుండి బ్యాలెట్ పెట్టెను లాగుకొని బావిలో పారవేశారు. ఆ కారణాన ఆ పోలింగ్ స్టేషన్ ప్రాంతంలో ఎన్నికలు రద్దుచేశారు. అక్కడ మార్చి 8వ తేదీన తిరిగి పోలింగ్ జరుపుతారు.

పోలింగ్ జరుగుతున్న సమయంలో కొంతమంది లోనకొరబడి పోలింగ్ ఆఫీసర్‌ను భయపెట్టి బ్యాలెట్ పత్రాలను లాగుకొని వానిపై ముద్రలుగుద్ది బ్యాలెట్ పెట్టెలో వేశారు.

వెంటనే రెండవవర్గంవారు వచ్చి ఆ బ్యాలెట్ పెట్టెను లాగుకొని సమీపంలోగల బావిలో పారవేశారు. ఆ కారణాన ఆ కేంద్రంలో జరిగిన పోలింగ్‌ను అధికారులు రద్దు చేశారు.

సిటి ఇంజనీర్ కార్యాలయం

హైదరాబాద్ మున్సిపల్ కార్పొరేషన్

ఇంజనీరింగ్ శాఖ, చుడిబజార్, హైదరాబాద్-ఆ.ప్ర.

నెం. 49. తేదీ 2-3-72

టెండర్ నోటీసు

దిగువ తెల్పిన పనులకు హైదరాబాద్ మున్సిపల్ కార్పొరేషన్‌లో రిజిస్టరయిన కంట్రాక్టర్ల నుండి సీలువేసిన టెండర్లు స్పెషల్ ఆఫీసర్‌కు అడ్రసుచేస్తూ దిగువ తెల్పిన వారి కార్యాలయానికి 15-3-72 సాయంత్రం 4-00 గంటలకు అందజేయవలెను. సదరు టెండరు అదేరోజు సాయంత్రం 4-30 కు తెరువబడును. అభిలాషగల కంట్రాక్టర్లు టెండర్ షెడ్యూల్ ఖరీదును స్టేట్‌బ్యాంక్ ఆఫ్ హైదరాబాద్‌లోగాని లేదా ఎల్. సి. హెచ్. ట్రెజరీలో 18-2-72 లోపు ఏ III -8 పద్దుక్రింద చెల్లించి, చలాన్ జతపరుస్తూ లిఖిత పూర్వకంలో దరఖాస్తులు సిటి ఇంజనీర్‌కు పంపవలెను.

టెండర్లు స్పష్టంగా అర్థమయ్యేట్లు వ్రాయవలెను. తక్కువ టెండరు అంగీకరించుటకు స్పెషల్ ఆఫీసర్ బాధ్యత వహించరు. టెండర్ షెడ్యూల్ ఎమ్.సి.హెచ్. ఇంజనీరింగ్‌శాఖ నుండి: 14-3-72 నుండి పొందవచ్చును

క్రమ సంఖ్య	పని పేరు	అంచనా మైకం	ధరావతు 2½%	పూర్తిచేయు పరిమిత గడువు	టెండరు ఖరీదు
1	. అమీర్‌పేటలో ఇంటి నెం: 7-1-222 నుండి ఇ.వి. నెం: 88/2 వరకు ప్రకృతి చికిత్సాలయం ద్వారా వున్న రోడ్‌ను అభివృద్ధిచేయుట	49,100/-	1,230/-	మూడునెలలు	రు. 5/-
2.	అంబర్ పేటలో లో లెవెల్ కాజ్‌వే నుండి ప్రస్తుతం వున్న బి. టి రోడ్‌కు డి స్పోజల్ పనులు చేయుట.	18,000/-	450/-	"	"
3.	బార్మినార్‌చౌరస్తాలో ఇంటి నెం: 1-11-113/3 ఎదుట ఆస్ఫాల్ట్‌రోడ్ నిర్మించుట.	5,000/-	125/-	ఒకనెం	"
4.	బి.టి.బి పద్ద ఇంటి నెం: 10-2-215 నుండి 225వరకు బి.టి. రోడ్ నిర్మించుట.	4,300/-	108/-	"	"

వి. శాయన్న

సిటి ఇంజనీర్, ఎమ్.సి.హెచ్.

ఫెర్టిలైజర్ కార్పొరేషన్ ఆఫ్ ఇండియా లిమిటెడ్

(భారతప్రభుత్వ సంస్థ)

రామగుండం ఫెర్టిలైజర్ ప్రాజెక్టు

వి.ఒ. గోదావరి ఖని, రామగుండం ఆర్.ఎస్. (ఎస్.సి.రైల్వే)

జిల్లా కరీంనగర్-ఆ. ప్ర. గ్రామ్స్: అడ్రస్ "FERTRAM"

టెండర్ నెం. ఆర్ జి పి సిఇ/02/72

టెండర్ నోటీసు

(1) "గోదావరి ఖనిలో రామగుండం ఫెర్టిలైజర్ ప్రాజెక్టుకు (స్టేజ్-1) ఫ్యాక్టరీ ప్రదేశంలో రోడ్లు నిర్మించుటకు టెండరు" అని రిజర్వుపైన పేర్కొంటూ సి.పి.డబ్ల్యు.డి: రాష్ట్ర పి.డబ్ల్యు.డి ఎమ్.ఇ.ఎస్: రైల్వేలు: భారతప్రభుత్వ సంస్థలోని సరైన తరగతి కంట్రాక్టర్లనుండి: ఫెర్టిలైజర్ కార్పొరేషన్ ఆఫ్ ఇండియా లిమిటెడ్: రామగుండం డివిజన్‌వారి తరపున సీల్డ్‌బిడ్ రేటు టెండర్లు కోరబడుచున్నవి :-

(2) పనిగురించి క్లుప్త వివరణ: ఫ్యాక్టరీ ప్రాంతంలో వాటర్‌బౌండ్ మెకాడం రోడ్ నిర్మించు పని

(3) పూర్తిచేయవలసిన సమయం.; పని ప్రారంభించుటకు ఆర్డరు యిచ్చిన తేదీనుండి 6 క్యాలండర్ నెలలు-టెండరుదారు తన టెండరువెంట పని పూర్తిచేయుటకు టైమ్ షెడ్యూల్ చూపిస్తున్న టైల్‌స్టోన్ ఫేసింగ్. చార్ జతపరుచవలెను.

(4) కోరబడిన ధరావతు :- రు: 6,000/- (ఆరువేల రూపాయలు) (ఎ) జాతీయం చేసిన/షెడ్యూల్ బ్యాంకులో, బ్యాంకు గ్యారంటీలోగాని లేదా (బి) జాతీయం చేసిన/షెడ్యూల్ బ్యాంకు కాల్ రసీదులోను (సి) హైదరాబాద్, స్టేట్ బ్యాంక్ ఆఫ్ ఇండియాపైన డిమాండ్ డ్రాఫ్టు. లో "ఫెర్టిలైజర్ కార్పొరేషన్ ఆఫ్ ఇండియా లిమిటెడ్‌రామగుండం డివిజన్" పేర చెల్లించవలెను; ధరావతు చైకం లేకుండా టెండర్లు పరిశీలించరు.

(5) నిర్ణీతఫారం. అడిషనల్ కన్‌స్ట్రక్షన్ సూపరింటెండెంట్ ఫెర్టిలైజర్ కార్పొరేషన్ ఆఫ్ ఇండియా లిమిటెడ్, రామగుండం డివిజన్, గోదావరి ఖని పోస్టు, కరీంనగర్‌జిల్లా ఆంధ్రప్రదేశ్‌నుండి: రు: 10/-(వావను యిప్పుడు) సేల్స్‌టాక్స్‌తోసహా రొక్కం చెల్లించి పొంది టెండరు వంపవలెను. టెండరు డాక్యుమెంట్లు 6-3-72 నుండి, అన్ని పనిరోజుల్లో ఉదయం 9-00 నుండి 12-00 మరియు 1-30 నుండి 4-00 గంటల వరకు శనివారాలు ఉ: 9-00 నుండి 12-00 గంటలవరకు పొంద వచ్చును. టెండరు ఫారాలు పోస్టులో పంపడం మరియు మార్చబడదు. టెండరు పత్రాల అమ్మకం: 27-3-72 మధ్యాహ్నం 15-00 గంటల వరకు ముగించబడును.

(6) టెండర్లు అడిషనల్ కన్‌స్ట్రక్షన్ సూపరింటెండెంట్: ఫెర్టిలైజర్ కార్పొరేషన్ ఆఫ్ ఇండియా లిమిటెడ్: రామగుండం డివిజన్, గోదావరి ఖని పోస్టు, జిల్లా కరీంనగర్: ఆంధ్రప్రదేశ్: వారు 29-3-72 మధ్యాహ్నం 15-00 గంటలవరకు తీసుకొని అదేరోజు మ: 15-30కు: హాజరయ్యే టెండరుదార్లు, వారి ప్రతినిధుల సమక్షంలో అడిషనల్ కన్‌స్ట్రక్షన్ సూపరింటెండెంట్ లేదా ఆమోదిత ప్రతినిధిచే తెరువబడును.

(7) అభిలాషగల టెండర

మా విశాలమైన షో రూమ్‌కు మారే ముందు
హోల్ స్టాకు ప్రోఎవే ధరలలో అమ్మబడును.
ప్రత్యేక తగ్గింపు 20% వరకు
ఆఖరు 7 రోజులు మాత్రమే
సూటింగులు-షర్టింగులు-చీరెలు-డ్రెస్ వస్త్రాలు ప్రింట్స్
సుందర్ త
(టెక్స్‌టైల్స్ షో రూమ్) కోఠి బస్‌స్టాండ్ హైదరాబాద్
(H.A.)

జీవన్ బ్రదర్స్
అత్యంతాధునిక ఫ్యాషన్ వస్త్రాల
మీకు అందిస్తున్నారు
బనారస్, కంచి, ధర్మవరం, బెంగుళూరు,
పోచంపల్లి
పటోలాసిల్క్ చీరెలలో కొత్త స్టాకు వచ్చింది
చేనేత, నైలాన్, జార్జెట్, ఎంబాయిడరీ
మైసూర్ ఫీపాన్ (డైయిన్ రంగులు)
వాయిల్, ఫుల్‌వాయిల్ చీరెల అన్ని రకాలు గలవు
బనారస్ బార్డర్లు రు: 21-00 నుండి
కాటన్, టెరిలీన్ మరియు 100% టెరిన్‌లో
సూటింగులు-షర్టింగులు
జీవన్ బ్రదర్స్
చౌక ధరకు మంచి వస్త్రాలు లభించే కేంద్రం
4-5-257 సుల్తాన్‌బజార్
హైదరాబాద్-1 ఫోన్ : 46064

జంటనగరాలలో మరొక పర్యాయం
మార్చి 9, 10, 11, 12 తేదీలు రాత్రి 9-15కు
గాంధీభవన్ లో
గొప్ప ప్రదర్శనలు
మంది అందమైన వనితలు గలరు
"దమ్‌మారో దమ్"
మీరు వినియున్నట్టి వాటి గురించిన వినోద కార్యక్రమాలు
మొగల్ దర్బార్ స్టేజి పైన చూచి ఆనందించండి
(పెద్దలకు మాత్రమే)

ముజ్రా నృత్యపోటీ
ఇండియాలోని ప్రముఖ ముజ్రా రాణీలు పాల్గొనుచున్నారు
మోనా-షమీమ్-నసీన్-వందన-రుఖ్‌సానా-షెహనాజ్
రేష్మ-రత్న-షబ్నమ్
ప్రణయ నృత్యం.
రియల్ లింబోకింగ్, సౌనిరిత, అమీనారాణి, వీరుకృష్ణ
కూర్పు : సాధనశోటి (మీనాకుమారి వాయిస్)
టికెట్లు : రు: 20, 15, 10, 7, 5
గాంధీభవన్‌లో అడ్వాన్సుబుకింగ్ ఉ: 10-00 నుండి 6-00 గంటల వరకు
ఆర్గనైజర్లు : కన్వల్‌జోహ్రా, అగ్బర్‌హుసేన్
శేరాఫ్: రాయల్‌లాడ్జి, నాంపల్లి: హైదరాబాద్, ఫోన్: 58611

చర్చలద్వారానే ఇరుదేశ ఉపఖండ సమస్యల పరిష్కారం సాధ్యం

సోవియట్, బంగ్లాదేశ్ ప్రధానుల ప్రకటన

మాస్కో, మార్చి 6 (పి.టి.ఐ,యు.ఎన్.ఐ) విదేశీజోక్యం లేకుండా ముఖాముఖి చర్చలు జరపడం ద్వారా, మాతమే భారత ఉపఖండ సమస్యల రాజకీయ పరిష్కారం సాధ్యం కాగలదని సోవియట్ యూనియన్ బంగ్లాదేశ్‌లు ప్రకటించాయి.

ఉపఖండంలోని వాస్తవిక పరిస్థితిని దృష్టిలో పెట్టుకొని పరస్పర ప్రయోజనకరమైన అనుగుణమైన రీతిలో అవగాహనలు జరగాలని నిన్న జారీఅయిన సంయుక్త ప్రకటనలో పేర్కొన్నారు బంగ్లాదేశ్ ప్రధాని ముజీబుర్ రహమాన్ రష్యా పర్యటన ముగిసిన సందర్భంలో నిన్న ఆ సంయుక్త ప్రకటన వెలువడినది.

సోవియట్ యూనియన్‌లో ఐదురోజుల పాటు పర్యటించి ముజీబుర్‌రహమాన్ నిన్నటి తాష్కెంట్ నుండి బయలుదేరారు.

ఉపఖండంలో మామూలుపరిస్థితి నెలకొనడానికి ప్రపంచంలో శాంతి నెలకొనడానికి సిసలైన రాజకీయ పరిష్కారం తోడ్పడగలదని ఉభయదేశాలూ విశ్వసిస్తున్నట్టు ఆ ప్రకటనలో పేర్కొన్నారు

ఉపఖండానికి సంబంధించిన విషయాలలో జోక్యం చేసుకోవడానికి విదేశాలు జరిపే యత్నాలను ప్రతిఘటించి మరింత చిక్కువడిస్థితి తటస్థించకుండా ఉండేట్టు చూడాలని శాంతికాముక దేశాలకు రష్యా బంగ్లాదేశ్‌లు ఆ సంయుక్త ప్రకటనలో విజ్ఞప్తిచేసాయి.

శీఘ్రగతిన ఉపఖండంలో మామూలు పరిస్థితి నెలకొనేటు చూడడానికి శాంతి కాముక దేశాలన్నీ కృషిచేయగలవని ఉభయదేశాల నాయకులూ తమ విశ్వాసం ప్రకటించారు

ఆ సంయుక్త ప్రకటనపై సోవియట్ ప్రధాని కొసిగిన్, బంగ్లాదేశ్ ప్రధాని ముజీబుర్ రహమాన్ సంతకాలు చేసారు.

బంగ్లాదేశ్ ఆర్థిక వ్యవస్థ పునర్నిర్మాణానికి అన్ని రంగాలలోనూ తోడ్పడగలమని రష్యా హామీ ఇచ్చినది.

ఐక్యరాజ్యసమితి సభ్యత్వం లభించవలసిన బంగ్లాదేశ్ అభ్యర్థనను బలపరచగలమని రష్యా హామీ ఇచ్చినది.

వాణిజ్య సంబంధాలను పటుతరం చేసుకోవాలని ఉభయదేశాలూ అంగీకరించాయి. బంగ్లాదేశ్ నుండి చిరకాలంగా దిగుమతి చేసుకొనే వస్తువులనేకాక ఇతర సరకులను కూడా దిగుమతి చేసుకోవడానికి రష్యా సంసిద్ధత ప్రకటించినది.

థర్మల్ విద్యుచ్ఛక్తి కేంద్రం రేడియో ప్రసార కేంద్రాలు, విద్యుచ్ఛక్తి పరికరాల ఫ్యాక్టరీ నిర్మాణంలో సహకారానికి సంబంధించిన ఒప్పందంపైకూడా ఉభయదేశాలూ సంతకాలు చేసాయి. బంగ్లాదేశ్‌లో చమురు సహజవాయువు అన్వేషణకు జరిగే భూగర్భ పరిశీలనలో తోడ్పడడానికి సంబంధించిన ఒప్పందంపైకూడా సంతకాలుజరగాయి.

వ్యవసాయ, పారిశ్రామిక రంగాలలోని వివిధ విభాగాలకు సంబంధించిన సిబ్బందికి శిక్షణ ఏర్పాట్లలో రష్యా సహకరిస్తుందని ఆ ప్రకటనలో పేర్కొన్నారు

బంగ్లాదేశ్‌లోని మారుమూల ప్రాంతాలకుకూడా వైమానిక సర్వీసుల ఏర్పాటుకు గాను రష్యా హెలికాప్టర్లు సరఫరా చేస్తుంది

ఉభయ దేశాల ప్రభుత్వ సంస్థల మధ్య కార్మిక తదితర ప్రజాసంస్థలమధ్య సంబంధాలను పెంపొందించుకోవాలని నిర్ణయించారు. ఆర్థిక, సాంస్కృతిక తదితర రంగాలలో సహకార సంబంధాలను మరింత పటుతరం చేసుకొనడానికి సంబంధించిన ప్రతిపాదనలు రూపొందించడానికి త్వరలోనే ఉభయ దేశాల నిపుణుల సమావేశం ఏర్పాటుచేయడానికికూడా అంగీకరించారు.

ఉభయ దేశాలకు సంబంధించిన రాజకీయ అంశాలపై ఎప్పటికప్పుడు వివిధ స్థానాలలో సంప్రదింపులు జరుపుకోవడానికి కూడా ఉభయ దేశాల నాయకులు అంగీకరించారు. ఉభయ దేశాలలోని సామాజిక వ్యవస్థల స్వభావాలలో నిమిత్తం లేకుండా అన్ని రంగాలలోనూ ఉభయ దేశాల మధ్య సంబంధాలను అభివృద్ధి పరచుకోవడానికి ఉభయ దేశాల మధ్య స్నేహ సంబంధాలను పటుతరం చేసుకోవడానికి తద్వారా అంతర్జాతీయ రంగంలో భద్రత సాధనకు తోడ్పడవచ్చునే ఉద్దేశ్యంతో పై విధంగా సంప్రదింపులకు రష్యా బంగ్లాదేశ్ నాయకులు అంగీకరించారు.

ఉభయ దేశాల మధ్య సంబంధాలను పటుతరం చేసుకోవడానికి గైకొనవలసిన ఇతర చర్యలను పరిశీలించాలని కూడా ఆ నాయకులు అంగీకరించినట్టు సంయుక్త ప్రకటనలో పేర్కొన్నారు.

టోకుధరల సూచి

న్యూఢిల్లీ, మార్చి 6

అదివారం టోకు ధరల సూచి ఈ సంవత్సరం గతనెల 12వ తేదీతో అంతమైన వారంలో (1972 మార్చి మాసంతో అంతమైన సంవత్సరంలో 100 పాయింట్లు ప్రాతపదికగా తీసుకొంటే) 190.5 పాయింట్లకు అంటే 0.2 శాతం పెరిగింది. ఇది అంతకు ముందు వారంలో 190.2 పాయింట్లు ఉన్నది. ఇది అంతకు ముందు నెలలో కంటె 0.4 శాతం అంతకు ముందు సంవత్సరంలో కంటె 5 శాతం ఎక్కువ.

శుక్రవారాలనాడు కూడా సాలార్‌జంగ్ మ్యూజియం తెరచిఉంచాలని నిర్ణయం

హైదరాబాద్, మార్చి 6

అత్యవసరపరిస్థితికొనసాగేవరకు సాలార్ జంగ్ మ్యూజియంను శుక్రవారాలలో కూడా తెరచిఉంచి, తద్వారా ప్రవేశరుసుమును జాతీయ రక్షణనిధికి సమర్పించాలని సాలార్‌జంగ్ మ్యూజియం మండలి నిర్ణయించింది. ఈనెల 9వతేదీ శుక్రవారంనుండి యీ నిర్ణయం అమలులోకి వచ్చింది.

కలిగోట ఆదర్శ యువజన సంఘం

(ఆంధ్రభూమి విలేకరి)

వేమలవాడ, మార్చి 6

మెట్టుపల్లి తాలూకా కలిగోట గ్రామంలో ఇటీవల ఆదర్శ యువజనసంఘం స్థాపించబడింది. మెట్టుపల్లి పంచాయితి సమితి అధ్యక్షులు శ్రీ వి. వెంకటేశ్వరరావు సంఘానికి ప్రారంభోత్సవం జరిపారు.

దిగువ వారితో సంఘ కార్యవర్గం ఏర్పాటైనది

అధ్యక్షులు: డాక్టర్ బి. సదాశివయ్య, కార్యదర్శి: యం. సత్తయ్య, కోశాధికారి: బి. గంగాధర్ కార్యవర్గ సభ్యులు: బి. ప్రకాశం, బి. పృథ్వీంజయం, ఎ. భూమయ్య, యం. సదానందం.

పడవ మునిగి 37 మంది మృతి

దార్-ఎ-సలామ్, మార్చి 6 (రాయిటర్)

ఇక్కడకు పశ్చిమంగా 1,056 కిలోమీటర్ల దూరంలో ఒక ఉప్పునీటి సరస్సులో జరిగిన పడవ ప్రమాదంలో కనీసం 37 మంది చనిపోయిఉంటారని భావిస్తున్నారు.

సుమారు 50 మంది ఉప్పు తయారుచేసే కార్మికులు విలీం ప్రదర్శనకు వెళుతుండగా ఈదుర్ఘటన జరిగింది.

నిన్నటికి 12 మృతదేహాలు లభించాయి. ఇంకా 25 మంది జాడ తెలియడంలేదు. వీరు బ్రతికి ఉండటానికి ఏమాత్రం అవకాశం లేదని అనుకొంటున్నారు.

జాడ తెలియనివారిలో అత్యధిక భాగం ఈతరాని స్త్రీలు.

జాల్‌గావ్ మత కల్లోలాల కేసులో ఇద్దరికి కఠినశిక్ష

జాల్‌గావ్, మహారాష్ట్ర, మార్చి 6 పి.టి.ఐ

1970లో జాల్‌గావ్‌లో జరిగిన మత కల్లోలాల కేసులో రామ్‌నిక్ రతిలాల్ ఖావ్‌సార్, అరర్‌ఖావ్‌సార్ అనే ఇద్దరికి జాల్‌గావ్ అడిషనల్ సెషన్ జడ్జి శ్రీశరత్ ఫాల్కర్ ఐదు సంవత్సరాల కఠినశిక్ష, 100 రూపాయల జుర్మానా విధించారు.

జుర్మానా చెల్లించని పక్షంలో ఒకనెల జైలుశిక్ష అనుభవించాలని జడ్జి పేర్కొన్నారు. మిగతా 88 మంది నిందితులను నిర్దోషులుగా పేర్కొన్నారు.

ఆకాశవాణి

బుధవారం 8-3-1972

హైదరాబాద్-ఎ

405.4 M (740 kHz)

ప్రసారము 1

ఉ॥ 6-00 వందేమాతరం 6-02 ఆంగ్లములో వార్తలు 6-04 మంగళధ్వని, కార్యక్రమ వివరణ 6-10 భక్తిరంజని 6-40 సూక్తిముక్తావళి 6-45గానసుధ 6-55పాడిపంట 7-02 ఆంగ్లములో వార్తలు 7-04 కార్యక్రమవివరణ 7-05 తెలుగులోవార్తలు 7-15 మండా సావిత్రిదేవి 7-45 నగర వాణి 8-00 హిందీలో వార్తలు 8-10ఆంగ్లములో వార్తలు 8-20 వీణ, వయొలిన్: ఎమ్.జె. రావు, వి. కుప్పస్వామి 9-00 ప్రసార సమాప్తి.

ప్రసారము 2

మ॥ 11-45 ఉన్నత పాఠశాలలకు తెలుగుపాఠం 12-05 చిత్రసీమ 12-20 హిందీ పాఠము 12-30 తెలుగులో వార్తలు 12-40 కార్మికుల కార్యక్రమము 1-10 వీణ, వయొలిన్: ఎమ్.జె. రావు వి. కుప్పస్వామి 1-30 మహిళా సమాజం 1-59 వాతావరణ సూచన 2-00 ఆంగ్లంలో వార్తలు 2-10 చిత్రసీమ 2-30 ప్రసార సమాప్తి.

ప్రసారము 3

సా॥ 5-30 జి.రామమూర్తిశాస్త్రి 5-55 ప్రసార విశేషాలు 6-00 ఆంగ్లములో వార్తలు 6-05 ప్రాంతీయ వార్తలు 6-15 ఉర్దూలో వార్తలు 6-25వ్యవసాయదారులకు 6-30 గ్రామసీమలు 7-00 ఆనగ ఆనగ కథానిక 7-05 తెలుగులో వార్తలు 7-15 ఇల్లూ వాకిలి 7-30 చిత్రసీమ 7-45 మాధురి 8-15 మండా సావిత్రిదేవి 8-45 హిందీలో వార్తలు (కడపమాత్రము) 9-00 ఆంగ్లంలో వార్తలు 9-15 చిత్రసీమ 9-45 మళ్ళీవిందాం 10-30 ఆనగఆనగ మన, ప్రసార సమాప్తి.

హైదరాబాద్-బి

217.4 M (1380 kHz)

ప్రసారము 1

6-30 వందేమాతరం. 6-40 ఈశ్వర అల్లా తేరేనాం 7-00 హిందీలో వార్తలు 7-02 విరామ సంగీతం యువవాణి 7-30 నేటి కార్యక్రమం 7-35హిందూస్తానీ సంగీతం 8-00 కర్ణాటక సంగీతం 8-15 విరామ సంగీతం 8-20 చిత్రసీమ 8-35 పిల్మిగానే 8-50 ఉర్దూలో వార్తలు 9-00 పిల్మిగానే 9-30 ప్రసార సమాప్తి.

ప్రసారము 2

మ॥ 2-00 జె.ఎమ్. డొమింగో: వయొలిన్ 2-10 హిందీలో వార్తలు 2-20 పిల్మిగానే 2-30 ఉన్నత పాఠశాలలకు ఉర్దూ 2-50 సుగం సంగీత్ 3-00 హిందీలో వార్తలు 3-02 ప్రసార సమాప్తి.

ప్రసారము 3

సా॥ యువవాణి 5-30 హిందుస్తానీ సంగీతం 5-45 పిల్మిగానే 6-05 హిందీలో వార్తలు 6-10 కదంబ కార్యక్రమము (ఉర్దూ) 7-00 హిందీలో వార్తలు 7-02 నేటి కార్యక్రమము 7-20 వల్లెపట్టు తెలుగులో కదంబకార్యక్రమము8-00 హిందీలో వార్తలు 8-02 విరామ సంగీతం 8-05 కన్నడ కార్యక్రమము 8-35 సుగంసంగీత్ 8-45 హిందీలో వార్తలు 9-00 పిల్మిగానే 9-15 ఉర్దూలో వార్తలు 9-30 నైరంగ్ (ఉర్దూలో కార్యక్రమము 10-30 ఆనగఆనగ మన, ప్రసార సమాప్తి.

బర్మా నుండి మిజో విద్రోహుల తరిమివేత

రంగూన్, మార్చి 6 (ఎ.ఎఫ్.పి.)

బర్మా సైనికులు గత వారం సుమారు 300మంది మిజో విద్రోహులను వెంటాడి భారతదేశంలోకి తరిమివేసినట్లు ఇక్కడి అధికార పత్రికలు నిన్న ప్రకటించాయి.

బర్మా సైనికులు ఫిబ్రవరి 2వతేదీన మిజోలకు వ్యతిరేకంగా దాడులు ప్రారంభించారు. భారత-బర్మా సరిహద్దులలో ఫిబ్రవరి 9వ తేదీన బర్మా సైనికులు ఒక సంఘర్షణలో మిజోవిద్రోహులను హతమార్చారు.

వారినుండి రైఫిళ్ళను, మందుగుండును బర్మా సైనికులు స్వాధీన పరచుకున్నారు. ఇప్పటివరకు బర్మా సైన్యం సరిహద్దులలో 10 గ్రామాలలో గాలింపు చర్యలు సాగించి మిజో విద్రోహులను తరిమివేసింది.

వ్యాపార సరళి

ఉస్మాన్‌గంజ్ ధరలు

మెసర్స్ కె అయ్యప్పరాం అండ్ కంపెనీ

6.3.72

తెల్లజొన్నలు	88-00	100-00
చవ్వ	84-00	85-00
పచ్చ	80-00	82-00
వనువ	140-00	175-00
కందులు	105-00	110-00
ఎర్రకందులుచిన్నవి	95-00	100-00
పెసలు	155-00	160-00
మినుములు	170-00	180-00
శనగలు	103-00	108-00
ఉలవలు	68-00	71-00
బెల్లము	112-00	150-00
నల్లలు	60-00	70-00
తైదలు	80-00	81-00
మక్కజొన్నలు	74-00	75-00
మిర్చి	190-00	280-00
చింతపండు	95-00	165-00
ఎలిగడ్డ	55-00	70-00
ఉలిగడ్డ	30-00	38-00
గోధుమలు	96-00	110-00
కుసుమలు	90-00	93-00
నువ్వులు	240-00	280-00
ఇలాతి పలుకులు పెద్దవి	190-00	200-00
ఆముదాలు	119-00	120-00
పెద్ద కందిపప్పు	168-00	171-00
చిన్న కందిపప్పు	146-00	155-00
మినప పప్పు	255-00	258-00
పెసర పప్పు	204-00	208-00
శనగ పప్పు	130-00	132-00
నిరిశనగ పప్పు	210-00	220-00
ధనియాలు	130-00	155-00
ఇలాతికాయ	128-00	130-00
కొత్త సొంబలు	180-00	185-00
పాత సొంబలు	160-00	178-00

తల నొప్పా?
అనాసిన్
నొప్పి నివారణకు మేలైనది. ఎందువలనంటే
అది బలీయమైనది మరియు సురక్షితమైనది.

ఒలింపియన్ ఫుట్ బాల్ ఆటగాడు నెవిల్ డిసౌజా అనాసిన్ వాడకందాడు. 'నేను ఎల్లప్పుడూ అనాసిన్ దగ్గర ఉండుదుంటాను', అని ఆతను అంటాడు.
బలీయమైనది ఎందువలనంటే ప్రపంచమంతటా ఎక్కువ మంది డాక్టర్లు సిఫారసు జేసే బాధా నివారక పదార్థాలు అనాసిన్ ఎక్కువగా కలిగియున్నది. అందువలననే అనాసిన్ బాధనుంచి వత్వర నివారణ కలిగిస్తుంది.
సురక్షితమైనది. ఎందువలనంటే అనాసిన్ డాక్టరు ఇచ్చే మందుల మిశ్రమం వంటిది. మీరు దానిని సురక్షితంగా పిల్లలకు గూడా ఇవ్వవచ్చును. అన్ని మందుల విషయంలో వలె, మీ పిల్లలకు దీని సరియైన మోతాదు కోసం మీ డాక్టరును సంప్రతించండి.
జలుబు మరియు ఫ్లూ వలన కలుగు నొప్పులకు, తలనొప్పి, నడుం నొప్పి, కండరాల నొప్పులకు మరియు పంటి నొప్పికి బాగా పనిచేస్తుంది.
అనాసిన్
భారతదేశపు ఎక్కువ జనప్రియమైన నొప్పినివారిణి
Regd. User of TM: Geoffrey Manners & Co. Ltd.

మిక్కిలి సరసమైన
ధర కలిగిన డిటర్జెంటు బిల్ల

శ్రీమతిగారూ, ఇదిగో మీకోసం బోనస్!

బోనస్ విజయమైన బోనసు. బోనస్‌లో ఉతుకుడు శక్తి బాగా నిండి ఉన్నది. అందు చేత తక్కువ బోనస్. తక్కువ శ్రమతో ఎక్కువ బట్టలను అత్యంత తెల్లగా, కాంతివంతముగా ఉండేటట్లు ఉతకవచ్చును. బోనస్ ఎటువంటి నీటిలోనైనా సరే అమితమైన నురుగు నిస్తుంది. ఎందువల్లనంటే బోనస్ ఉత్తమంగా ఉతికే డిటర్జెంటు—సబ్బు కాదు.
ఉత్తమ ఫలితాలకు, బట్టలను బాగా నాన పెట్టండి. ఉపయోగించిన తరువాత బోనసును పొడి ప్రదేశంలో ఉంచండి.
బట్టలను అత్యుత్తమంగా
ఉతకటానికి నేడే వాడండి
బోనస్
—ప్రశస్తమైన డిటర్జెంటు

స్పెషల్ ఆఫీసర్
కార్యాలయం
(ఎస్టేట్ ఆఫీసుశాఖ)
హైదరాబాద్ మున్సిపల్ కార్పొరేషన్
హైదరాబాద్. ఆంధ్రప్రదేశ్

అమ్మకం ప్రకటన

దిగువ తెల్పిన లీజ్‌ల 1972-78 సంవత్సరంలో వసూలుచేయు హక్కు. అమ్ము: 17-3-72 తేదీ మధ్యాహ్నం 1-00 గంటకు హైదరాబాద్ మున్సిపల్ కార్పొరేషన్ దారుషఫా (ఎస్టేట్ ఆఫీసర్) కార్యాలయంలో బహిరంగ వేలంలో అమ్మబడును

దిపాజిట్ వెట్టింపుల గురించిన వివరాలు ఎస్టేట్ ఆఫీసర్: హైదరాబాద్ మున్సిపల్ కార్పొరేషన్ నుండి పని రోజున పొందవచ్చును.

లీజ్‌లు

1. మంగళ్‌హాట్ బజార్: హైదరాబాద్ మున్సిపల్ కార్పొరేషన్
2. పాతబస్తీ ఫ్లాట్‌సైడ్ తాడి కాంపౌండ్ షాప్ కిరాయి
3. టోలిచౌకీ, మూసీసాగర్, హైదరాబాద్ మున్సిపల్ కార్పొరేషన్
4. ఎ.పి.ఆర్ కార్యాలయంలో సైకిల్‌స్టాండ్, హైదరాబాద్ మున్సిపల్ కార్పొరేషన్, దారుషఫా
5. సర్దార్‌మహల్‌లో హైదరాబాద్ మున్సిపల్ కార్పొరేషన్ సర్కిల్ ఆఫీసు నెం 3, 6లో సైకిల్‌స్టాండ్
6. హిమాయత్‌నగర్, హైదరాబాద్ మున్సిపల్ కార్పొరేషన్ సర్కిల్ ఆఫీసు నెం: 4, 5లో సైకిల్‌స్టాండ్
7. భద్రతాబాద్‌లో హైదరాబాద్ మున్సిపల్ కార్పొరేషన్ సర్కిల్ ఆఫీసు, నెం: 4, 6లో సైకిల్‌స్టాండ్
8. చుడిబజార్‌లో హైదరాబాద్ మున్సిపల్ కార్పొరేషన్ సర్కిల్ ఆఫీసులో సైకిల్ స్టాండ్
9. సుల్తాన్‌బజార్‌లో హైదరాబాద్ మున్సిపల్ కార్పొరేషన్‌కోర్టులో సైకిల్‌స్టాండ్
10. మూసిఖిలాపండి, బసంతీఒంగ్లా హైదరాబాద్ మున్సిపల్ కార్పొరేషన్

(సం) ఎస్టేట్ ఆఫీసర్
హైదరాబాద్ మున్సిపల్ కార్పొరేషన్

భారత వైమానిక దళంలో రిక్రూట్‌మెంట్

దిగువ తెల్పిన షెడ్యూల్ ప్రకారం (గ్రూప్ 1) ఎలక్ట్రీషియన్ (I) రాడార్ మెకానిక్‌లో ఎయిర్‌మెన్‌గా తగిన అభ్యర్థుల నియమించుటకు రిక్రూట్‌మెంట్ కార్యక్రమం గలదు

తేది: 14-3-72 సమయం: ఉదయం 8 గం. ఇంటర్వ్యూ, పరీక్ష ప్రదేశం: ఎంప్లాయిమెంట్ ఎక్స్‌ఛేంజి కార్యాలయం విశాఖపట్టణం

అర్హత

(ఎ) ఆంధ్రప్రదేశ్‌కు చెందినవారై యుండవలయును (బి) వయస్సు 18 మరియు 19½ సం. మధ్య యుండవలెను 1-10-1949 తేదీకి ముందుగాని 14-3-54 తేదీకి తరువాతగానీ జన్మించిన అభ్యర్థులు అర్హులు కాజాలరు.

(సి) విద్యా యోగ్యతలు (1) కేంద్రప్రభుత్వంలోని నక్సార్డినేట్ వర్కిసుకు రిక్రూట్‌మెంట్‌కు కేంద్ర ప్రభుత్వంచే గుర్తించబడిన రాష్ట్రీయారీ టెక్నిక్ నుండి ఎలక్ట్రికల్ ఇంజనీరింగ్‌లో డిప్లమా (రెండవ తరగతి అంతకుమించిన) (2) రాడార్ మెకానిక్స్ సైన్సులో మెట్రిక్యులేషన్/హయ్యర్ సెకండరీ మరియు ఎలక్ట్రానిక్స్ ఒక నబ్జెక్టుగా చెలికమ్యూనికేషన్ రేడియో/ఎలక్ట్రానిక్స్/ఎలక్ట్రికల్ ఇంజనీరింగ్‌లో డిప్లమా

కనీస శరీర దార్ఢ్యత:

(ఎ) ఎత్తు 152.40 సెమీ (5') (బి) బరువు 47.67 కేజీలు (105పౌనులు) (సి) ఛాతీ 76.20 (సెమీ) (30") గాలి పీల్చునపుడు 81.28 సెమీ (32") దృష్టి వినుట మరియు సాధారణ ఆరోగ్యస్థాయి మామూలుగా ఉండవలెను. చెవులలో గులిమి ఉండరాదు.

జీత భత్యములు:

శిక్షణ కాలంలో	శిక్షణ తర్వాత
స్టయిఫండ్ మరియు అలవెన్సులు: నెలకు రు. 208/- ఆధనంగా ఉచిత భోజనం, వసతి, వస్త్రాలు వైద్యం యివ్వబడును.	నెలకు 280/- మూల వేతనం · అలవెన్సులు మరియు ఉచితభోజనం, వస్త్రాలు వసతి క్రీడలు, వైద్యం మరియు మార్టర్ వారెంట్ ఆఫీసర్ పదవి వరకు తగు ప్రొమోషన్ గలదు నెలకు మొత్తంవేతనం రు: 518/-

ఉద్యోగ నియమ నిబంధనలు:

15 సంవత్సరములు రెగ్యులర్ సర్వీసు తర్వాత 6 సంవత్సరముల రిజర్వు సర్వీసు, 55 సంవత్సరాల వరకు పొడిగింపు.

సెలవు యోగ్యత:

సర్వీసునుబట్టి ఉచిత రైల్వే పాసులు మరియు ఇతర ప్రయాణ సౌకర్యములతో పాటు సంవత్సర సెలవు 60 రోజులు మరియు క్యాజుయల్ సెలవు 80 రోజులు యుండును.

కావలసిన సర్టిఫికెట్లు:

(ఎ) బోర్డు ఆఫ్ ఎడ్యుకేషన్ (మెట్రిక్/ఎస్.ఎస్.ఎల్.సి/హెచ్.ఎస్.సి.) ఒరిజినల్ సర్టిఫికేట్లు మరియు మార్క్స్‌షీట్/మైమోరండం ఆఫ్ మార్క్స్ (ప్రొవిజనల్ సర్టిఫికెట్ ట్రాన్స్‌ఫర్ సర్టిఫికేటు స్వీకరించబడదు)

సెలవు యోగ్యత:

(బి) స్టేట్ పాలిటెక్నిక్ నుండి ఒరిజినల్ డిప్లమా

(సి) గత ఆరుమాసాలలో గెజిటెడ్ ఆఫీసర్/హెడ్‌మాస్టర్/ప్రిన్సిపాల్‌చే నంతకం చేయబడిన నడవడి సర్టిఫికెట్.

(డి) ఆంధ్రప్రదేశ్‌కు చెందక ఇతర రాష్ట్రీయులకు చెందినవారు దిగువ తెల్పిన సర్టిఫికెట్లు జతపరుచవలెను

(1) అభ్యర్థి తలిదండ్రులు ఆంధ్రప్రదేశ్‌లో పనిచేస్తున్న యెడల అందుకు సంబంధించిన సర్టిఫికెట్ ఆఫీసు అధికారి/యూనిట్ నుండి పొంది పంపవలెను

(2) ఆంధ్రప్రదేశ్‌లో స్థిరనివాసంగా వున్నవారు అందుకు చెందిన సర్టిఫికెట్‌ను మొదటి తరగతి మేజిస్ట్రేట్ నుండి పొంది పంపవలెను.

గమనిక:

పైన పేర్కొన్న ఒరిజినల్ సర్టిఫికెట్లను అందజేయని అభ్యర్థులు పరీక్షకు అనుమతించబడరు

ఒక వర్యాయం పరీక్షించి ఎన్నిక చేయబడనివారు గత పరీక్ష తేదీ నుండి మూడు నెలలు పూర్తి అయిన తర్వాతనే తిరిగి హాజరు కావలెను.

సెలక్షన్

అభ్యర్థి యొక్క అభిరుచిని మరియు సమర్థతను బట్టి సెలక్షన్ జరుగుతుంది ఈ విషయము రిక్రూటింగ్ ఆఫీసులో జరుపబడు వివిధ పరీక్షల వల్ల నిర్ధారించబడుతుంది రిక్రూటింగ్ జరుగు చోటు నుమారు 8 రోజుల పాటు జరగనున్న అవసరమైన పరీక్షలు మరియు వైద్య పరీక్షలలో గెలుపొందిన షరతులపై సెలక్షన్ జరుగుతుంది పరీక్షలు వ్రాయుటకు కిలమలను పెన్సిళ్ళను, రెండింటిని మరియు మధ్యాహ్న భోజనమునకు లంచ్ పాక్ టిఫిన్‌లను అభ్యర్థులు తమ వెంట తెచ్చుకొనవలెను వారు తమ భోజన ఏపరుతులను స్వయింగా ఏర్పాటు చేసుకొనవలెను మొదటిరోజు ఆమోదించబడిన అభ్యర్థులు మాత్రమే తదుపరి రోజులలో పరీక్షింపబడుదురు

DAVP-682(556)/71

ఇంటర్మీడియట్ పరీక్షా ఫలితాలు

The following is the provisional list of successful candidates at the Intermediate Public Examination held in December 1971

First Division

1159
4135 4657
6913
12696 97 12713

Second Division

465 531 36 74 76 78 707
1032 700 56 86 810 1887
2232 52 2724
3138 56 737 39 3833
4381 721 41 832 4962
5021 378 405 513 895 901 16 5947
6792
7082 445 58 760 7761
8484 8795
9203 588 A. 99 631 33 34 9984
10397 99 411 16 23 25 26 82 85
86 90 637 48 10705
11025 40 40 A. 49 172 78 85 86
96 224 241 56 451 54 55 69 551 85
641 740 46 11747
12280 97 316 22 81 413 44 47 52
644 98 99 700 02 06 08 09 10 11
12 29 773 844 45 12853
13553 84 762 13770

Third Division

1 23 122 57 449 63 530 77 614
16 720 C 940
1109 226 45 50 53 61 86 87 92
738 87 [illegible] 1890
2196 263 302 58 86 699 754 959
2978
3049 104 63 67 281 431 56 564
80 726 38 69 846 80 3894
4091 139 72 251 507 679 89 718
22 75 833 95 4896

5029 30 32 283 339 40 52 58 424
35 83 734 948 5952
6108 291 414 21 22 78 81 629
743 62 74 838 79 80 91 A. 396
6990
7084 87 91 92 96 97 119 21 87 727
56 59 70 71 81 83 898 901 03 05
7906
8040 147 51 227 374 76 79 83
86 90 91 92 96 97 401 02 09 11
12 13 14 16 22 24 52 59 74 81 82
85 88 91 92 507 15 16 17 33 39 46
47 49 51 8391 92 600 09 25 26 85 94
97 700 01 04 08 11 16 21 25 39
803 05 33 73 88 930 42 59 77 and
8996
9026 27 28 58 69 86 88 118 38
43 70 82 86 534 43 54 57 59 81 82
87 96 600 03 04 05 08 09 10 11
13 18 20 A. 21 32 93 706 17 20
31 32 35 B 770 71 81 819 950 55
73 79 80 89 9994
10067 68 85 153 69 400 04 06
07 10 13 17 24 32 33 34 37 49 54
55 59 61 62 64 65 67 68 69 77 88 91
92 93 94 95 96 97 98 527 30 32 42
43 44 47 50 52 55 59 65 94 605 16
17 19 21 22 23 28 30 31 32 33 34
47 54 59 81 83 701 02 03 04
06 07 08 11 15 30 59 67 816 23
24 25 906 26 33 59 79 84 86 94 95
10997
11007 11 13 15 20 50 66 68 127
40 41 42 63 65 66 69 77 87 88 89 90
203 A. 14 23 26 27 28 40 50 51
52 64 68 A. 70 71 76 78 79 80 84
92 302 05 31 405 14 17 20 21 23
35 44 49 52 58 64 505 16 20 26
41 57 58 64 67 69 73 77 88 624
77 727 32 33 50 69 71 99 800 02
05 38 67 944 11978
12283 84 310 11 12 14 15 17 25
34 51 80 83 414 18 19 20 21 25 26
27 29 31 32 33 34 36 37 to 41 43
45 46 48 49 55 56 57 61 62 63 64 65
66 68 70 71 74 76 80 582 85 91 92
649 55 60 61 64 67 68 71 93 95
701 05 14 51 74 76 82 814 15 17
18 34 36 A 41 52 54 58 84 94 95
904 06 28 37 40 57 12958
13064 70 259 336 38 78 450 51
543 46 51 66 69 81 83 85 86 87 91
92 93 95 99 602 23 31 A 79 761
63 64 66 67 71 73 74 81 13786

Compartmental

5 6 8 12 16 27 28 29 34 40 41
44 45 52 53 54 57 60 64 68 74 75
76 77 80 86 88 92 96 98 100 02
03 11 12 14 15 16 20 24 26 32 39
40 48 52 53 66 70 71 74 78 80 81
83 85 86 90 91 93 96 97 98 99 200
01 02 06 07 11 16 19 20 21 23 25
27 32 33 34 36 38 39 40 41 44 45 57
59 60 61 63 66 67 68 72 77 80 83
88 89 91 300 02 14 15 16 17 18
19 22 27 28 31 32 33 34 38 41 52
54 56 57 60 72 73 75 77 83 84 86
87 90 93 94 95 98 99 418 29 31 37
40 52 60 66 70 75 76 77 78 80 81 82
89 90 91 93 96 99 500 03 05 06 07 09
10 12 13 14 16 19 22 24 26 34 37
38 39 42 47 54 55 56 57 59 60
61 62 63 64 65 66 67 68 80 81
84 88 91 92 93 96 98 600 06 07
08 10 11 12 18 20 21 38 47 48
49 50 51 55 56 61 62 69 70 72 73 80
81 82 83 86 90 91 92 95 96 97 98
702 03 04 05 06 09 14 16 20 20 B
26 30 31 33 36 38 41 42 43 58 60
61 67 68 69 73 86 88 89 90 91 92
95 800 02 05 06 07 09 10 12 14
16 20 21 27 28 31 32 34 35 50 52
56 62 64 67 69 70 71 72 77 82 84
86 88 94 99 907 08 09 10 11 12
13 15 16 17 19 20 21 22 26 29 31
32 36 37 39 41 43 45 46 49 50 54
56 65 69 70 71 72 74 76 79 81 84 85
86 87 88 89 98 1000
1001 06 08 10 11 13 16 17 19
23 24 26 27 28 29 30 33 34 42 44 46
49 53 54 57 58 61 62 65 66 69 71 72
73 75 77 81 82 83 84 85 86 87 90 91
92 93 100 02 07 08 17 18 24 31
32 37 48 50 52 61 66 67 69 71
76 777 78 80 81 92 95 98
203 04 05 08 09 10 11 18 19 20
24 29 32 35 36 39 40 41 43 44 52
54 56 59 60 62 64 65 68 71 72 74 75
77 79 81 84 90 96 97 302 03 05
09 11 12 13 17 18 19 20 28 29 31
32 33 41 45 48 49 58 63 65 79 80
84 87 88 89 90 91 93 95 96 97 98
403 08 15 21 29 41 44 55 56 59
60 69 71 78A. 83 84 92 97 99 504
05 06 10 11 17 19 24 25 26 31 32
34 35 37 40 42 48 51 52 53 58 61
62 63 64 66 67 68 71 73 79 82
84 85 92 95 98 604 07 08 11 18 21
29 31 33 34 36 37 38 39 50 55 58
60 65 66 67 70 71 81 82 84 89 93
95 99 704 06 08 09 10 12 20 23 24
25 26 28 32 33 40 42 46 47 48
49 53 54 55 61 62 63 64 66 69
71 73 74 76 77 78 79 81 82 83 84
89 91 92 805 07 08 09 12 13 14
17 18 21 22 26 27 31 33 35 36 37
38 39 40 41 42 43 46 48 49 58 59
60 65 66 72 73 83 89 91 94 96 901
08 09 12 14 15 17 20 22 25 26 29
31 35 36 42 43 45 46 47 49 50 54
60 64 65 69 72 73 75 87 88 89
90 94 96 1998
2009 10 11 13 18 20 22 23 24
26 27 28 30 32 33 35 38 39 43 46
55 58 60 64 66 67 70 71 72 73 74
75 78 to 80 83 84 88 89 91 94
95 96 98 101 02 to 04 08 to 10
15 to 22 25 30 32 36 37 39 43 50
51 56 57 70 77 87 90 94 98 99 201
05 11 13 21 22 33 34 37 43 44 46
61 71 73 74 80 81 to 84 86 89 92
94 95 300 01 06 to 09 11 13 15
18 20 22 27 29 30 32 36 39 42 45
46 48 49 51 52 54 55 59 to 61 63
to 65 69 to 73 77 79 80 84 87 88
91 93 94 412 14 16 23 26 36 42
45 47 49 51 56 57 61 to 63 66 67
70 71 83 88 91 92 94 99 511 13 to
16 20 22 26 27A 31 to 34 36 39
45 47 to 50 54 to 58 63 64 67 69
73 74 75 79 81 85 87 90 92 95
600 01 02 30 36 37 38 45 48 52
55 57 61 to 63 66 68 71 77 83
90 91 94 96 97 704 08 14 20 22
23 27 28 to 30 33 34 48 49 52 53
56 57 60 64 66 67 68 70 to 72 77
79 81 84 85 86 91 92 95 97 98
802 03 09 10 13 17 19 27 29 31
36 38 42 44 to 47 50 52 53 55 56
59 64 71 73 75 77 79 84 88 92
99 902 05 06 07 09 12 13 17 19
20 22 23 26 27 29 31 32 33 to 36 40
42E 43 45 46 48A 52 55 61 63 to
65 68 70 80 84 86 88 92 2997
3005 06 18 19 21 24 26 28 30
33 35 36 38 40 42 44 50 50A 58 to
63 67 69 70 74 76 78 8081 to 87
89 to 91 94 96 97 to 99 101 09 12
13 14 21 24 35 36 40 42 43 49
61 62 64 69 71 72 79 80 82 83 90
92 202 05 08 09 13 23 25 to 30
32 39 42 45 46 49 50 51 55 57
63 71 75 79 80 82 83 89 94 98
318 20 21 25 30 33 34
36 37 38 40 47 55 58 59
66-A 66-C 66-D 67 75 76 80 82
93 96 97 98 400 02 03 04 07 10 15
17 19 20 22 24 25 26 28 30 33 39
41 42 46 47 49 51 54 58 61 69 72
76 80 87 89 93 99 501 02 04 to 07
13 15 20 21 24 34 37 38 39 41 47
50 to 52 54 56 58 59 60 61 62 65
66 67 69 70 73 76 77 79 81 82
85 87 88 89 90 91-A 93 94 97
601 03 11 13 to 16 26 27 30 32 35
36 40 42 43 44 47 50 52 53 55 57
60 61 62 65 72 77 79 80 81 84 92
98 99 701 02 04 14 16 19 20 22
23 25 30 33 35 36 40 41 49 50
51 to 53 55 57 64 65 67 71 73
75 77 to 79 82 85 87 94 801 04
10 12 17 19 21 23 25 27 30 31 38
41 52 54 62 70 71 72 74 82 83 84
86 to 88 90 95 98 900-A 01 02 03
06 07 10 10-A 13 14 23 25 26 27
29 30 to 32 34 to 36 38 39 42 47
49 51 52 54 62 65 68 69 70 78 81
82 84 85 89 90 91 94 4000
4001 06 08 11 13 14 17 21 24
29 30 31 34 35 37 40 41 47 49 50
51 57 61 63 65 69 71 72 73 74 77
81 82 85 88 90 94 95 97 98 102 04
05 09 10 11 14 18 19 22 23 26 32
33 34 36-A 36-B 38 42-A 43 44 47
50 53 58 60 66 67 73 76 83 85 86
87 91 93 201 07 10 12 17 18 20
25 30 32 35 39 42 45 48 50 52 56
57 61 66 67 69 70 71 72 74 75 77
78 79 84 87 88 to 90 92 93 95 97
to 300 04 05 06 07 to 12 15 16
18 19 20 22 to 29 32 34 36 to 38
40 41 43 44 47-A 48 55 56 58 61
62 65 69 70 72 74 to 79 86 89 93
97 400 07 12 13 15 20 23 24 27 28
34 36 37 38 44 45 46 48 52 53 57
58 60 61 67 71 72 73 84 87 90 92
93 97 98 505 08 09 12 15 26 29
31 32 33 34 35 48 54 55 56 57
58 59 61 62 64 65 71 77 78 to 81
86 89 93 94 96 97 to 601 03 05
07 08 09 to 11 15 20 22 23 24
28 32 33 36 37 40 44 45 47 56 58
60 65 67 69 70 71 to 73 80 to 83
87 90 94 97 98 701 02 07 08 12
13 to 16 24 28 28-B 28-D 28-F
29 to 31 33 34 35 37 38 42 52 54
56 57 59 61 62 64 68 69 70 76
77 78 83 84 85 89 90 91 95 98 99
803 04 05 08 to 12 14 16 to 23
25 26 35 36 38 40 42 43 to 51 56
57 63 71 74 76 77 80 to 82 85 to
87 90 901 02 06 11 14 19 20 22
26 27 29 30 31 33 34 35 36 to 38
40 42 to 44 47 to 50 55 64 66 68
69 70 72 73 76 78 79 81 83 84 86
88 89 92 93 94 4995
5003 08 12 16 17 28 36 38 41
45 47 48 50 52 53 54 55 56 60
61 65 66 70 71 76 94 110 11 17 43
44 45 46 48 52 53 58 60 61 67 69
70 to 72 86 87 88 89 92 93 94 99
200 01 03 07 09 10 11 13 14 to 16
26 27 28 30 34 36 48 49 52 53 56
57 62 70 75 78 79 80 82 86 to 89
93 95 99 300 01 02 05 06 14 20 21
22 26 28 41 43-A 44 45 to 49 51 55
57 60 61 63 64 69 80 87 88 94 96
99 407 10 11 16 18 20 23 26 27
28 33 36 37 39 42 43 44 51 56 60
63 64 65 67-B 67-D 67-E 67-K 68
69 71 74 79 81 82 82-A 84 91 92
93 94 95 99 504 05 06 09 12 13-A
13-B 15 16 17 17-A 18 19 22 29 41
42 44 45 46 49 51 52 53 61 64 67
69 79 83 84 85 88 90 91 95 97
99 602 09 10 11 13 14 15 21 23
25 26 28 29 34 35 36 38 39 40 43
44 45 47 49 50 61 65 67 68 71
72 73 75 79 80 84 86 91 93 95 96
701 03 06 08 12 20 21 22 23 24 25
26 28 31 37 42 47 48 50 55 57 61
62 63 64 65 68 75 76 87 80 81 85
86 87 89 91 92 94 96 98 800 03
06 09 10 12 14 15 20 23 25 30 32
33 41 43 46 48 49 50 52 57 58 59
61 62 64 65 66 67 70 72 73 75 81
82 83 84 87 90 91 93 94 96 97 98
99 904 06 08 09 10 12 14 15 18
20 22 23 24 27 28 29 32 33 36 42
43 44 45 46 49 50 54 57 58 59 60
63 65 66 67 71 73 5980
6003 07 08 10 12 14 15 23 34
35 36 38 42 51 53 54 55 56 57 59
61 62 63 65 66 67 69 70 71 78 79
80 to 83 85 88 89 93 94 95 98 99
103 04 05 06 07 09 11 13 14 16
18 21 22 26 27 28 29 31 32 to 36
40 44 46 48 50 53 59 60 61 68 70
72 74 75 76 to 80 82 84 86 87 to
90 92 94 95 to 97 99 201 02 07
08 to 10 12 to 15 15-A 18 19 20
22 23 26 27 to 33 36 to 43 45 46
to 54 56 to 73 76 78 81 83 84
to 86 88 89 92 93 96 97 98 99
304 08 11 12 13 14 15 to 17 19
24 27 28 33 36 to 38 47 49 50 51
56 58 60 64 to 68 70 71 73 76 77
to 80 83 to 85 87 88 90 93 94 95-A
96 97 99 400 01 02 07 09 10 11
to 13 17 18 to 20 23 to 25 28 30
32 34 35 38 43 48 49 51 52 54 56
57 to 61 64 67 71 72 84 85 to 87 18
92 to 94 96 to 501 03 06 14 17 18
24 31 32 35 41 51 58 70 71 74 77
77 79 82 87 88 93 96 97 to 600 02
05 08 09 10 12 13 14 16 to 21
23 28 31 32 34 35 36 38 41 45 46
to 49 52 56 59 62 63 65 68 69 to
78 81 to 83 85 91 94 95 to 97 700
01 02 07 08-A 10 11 17 21 23 24
29 31 32 to 34 36 37 40 42 44 to
46 52 54 56 59 64 68 69 72 75 76
79 96 97 802 03 04 10 14 15
16 19 31 33 34 37 41 42 44 47
48 to 52 57 60 65 67 68 71 72 73
75 81 85 87 to 90 95 96 97 98
905 12 27 28 29 40 41 43 44 46
49 55 58 59 60 to 64 67 68 71 76
77 79 84 86 88 89 91-B 96 6999
7003 04 05 72 73 74 76 81 83
88 90 94 95 98 99 100 01 04 to 09
13 14 18 20 23 30 31 33 37 38 39
41 42 43 46 to 48 50 to 53 55 to
60 65 67 69 71 to 73 75 78 80 83
84 89 to 93 96 to 99 201 14 15
24 31 to 33 39 40 45 50 51 51-A 52
54 55 57 to 59 62 67 to 70 72 to
80 82 83 88 89 91 93 94 301 02
04 08 10 16 19 22 28 29 32 33 46
49 55 to 58 59 60 64 65 66 67 70
to 72 74 78 to 87 89 90 92 to 95 99
400 02 03 05 08 11 13 17 19 24 26
28 33 37 41 49 55 59 68 75 78 79
80 100 13 13 14 16 24 29 40 43
53 59-A 71 85 88 90 95 97 600 01
02 01 05 to 08 11 12 14 18 19 to
21 23 to 30 33 to 44 46 47 48 50
to 53 56 to 58 58-A 59 to 65 67
to 70 73 75 to 79 80 82 83
92 98-A 99-A 99-B 709 11
15 16 22 24 25 28 29 31 32 34 41
47 49 73 to 75 85 87 88 90 to 92
99 800 07 10 12 21 22 29 33 36 to
38 40 41 44 45 47 48 50 54 57 59
60 62 63 70 73 76 to 80 87 88 to
90 93 to 96 904 08 09 15 17 24
27 31 to 33 36 37 39 41 42 43 52
58 59 70 74 77 81 94 97 7998
8017 21 27 32 35 36 38 41 to
44 46 to 49 51 to 53 58 60 61 63
67 74 75 to 77 79 81 82 83 85 87
89 90 91 94 95 97 99 100 01 02
10 13 22 37 41 42 43 45 48 49
54 57 66 79 80 81 83 84 85
86 87 92 94 97 98 99 200 05 06
07 09 11 12 21 25 26 29 31 32 to
35 39 41 42 44 46-A 52 54 61 67
69 73 81 83 84 86 94 96 300 02
10 15 21 22 23 25 28 29 30 32
33 36 37 40 44 48 51 54 56 58
59 61 62 to 70 72 73 75 78 80 81
82 84 85 87 88 89 93 95 403 05
05 07 08 18 19 25 35 38 40 45 46
50 54 55 57 58 62 63 to 66 68
69 71 75 76 79 80 83 87 90 93 96
97 to 500 02 04 05 06 10 11 12 21
22 to 24 28 29 30 32 35 37 38 44
45 50 52 53 55 56 57 to 80 84 85
to 90 93 to 99 601 to 08 11 12 to
15 17 to 20 24 27 27-A 28 29 31
36 37 38 40 41 42 44 46 49 51 52
52-A 53 54 63 64 65 to 69 72 74
75 76 78 79 80 81 82 84 86 88 to
93 96 705 07 14 22 33 34 37 41 42
44 48 49 60 61 64 84 86 89 90 91
to 94 96 97 to 801 04 07 08 09
11 to 17 19 22 24 25 27 29 30 31
34 36 38 39 40 44 51 53 56 57
59 60 62 to 65 67 68 to 70 72 74
to 76 78 to 86 92 to 94 97 99 900
01 02 06 08 09 10 13 to 16 21
23 27 32 36 37 39-A 48 55 56 57
58 61 64 69 70 72 73 78 82 84 89
95 97 98 8999
9001 05 18 21 22 23 24 25 31
32 34 36 38 39 to 48 50 52 53
55 57 60 to 68 70 73 to 75 77 78
81 82 to 85 89 91 to 93 97 98 101
07 10 12 13 15 17 20 21 to 26 30
31 33 34 36 40 42 44 48 50 53
54 57 58 60 62 69 71 73 74 76 77
80 83 84 87 88 89 90 92 94 95 to
200 02 04 06 07 to 14 17 18 to
20 22 23 25 to 28 30 to 32 36 39 40
42 to 44 44-A 44-B 47 53 to 55
62 to 65 69 to 71 73 74 77 78 80
81 83 84 91 93 to 96 98 301 03
05 07 08 10 12 13 to 15 17 18 20 to
24 26 to 30 32 32-A 34 35 39 40
42 43 62 67 68 69 71 72 75 77 88
89 90 91 404 06 07 13 17 24 25
28 30 32 33 35 36 38 41 42
45 47 48 49 51 52 55 57 60 62 64
66 67 68 70 74 509 10 11 13 15
16 18 19 22 26 29 33 52 71 73 75
76 78 79 88 93 626 27 28 28-A 29
30 40 to 42 53 to 55 60 71 74 83
92 98 721 30 36 39 40 46 50
66 73 74 75 76 77 80 83 85 91 93
95 99 802 03 04 05 07 10 13 14
20 26 27 29 30 31 35 36 38 42 43
53 59 60 62 77 78 82 99 907 11
12 20 22 40 41 49 51 53 54 57 59
60 61 63 66 90 93 10000
10011 20 21 23 46 47 50 56 57
64 69 70 72 74 78 79 80 105 10
21 23 25 26 28 31 43 45 47 48 50
51 57 58 65 73 74 75 76 80 81 83
94 95 204 06 07 10 13 16 19 21
24 25 26 27 29 44 47 48 50 51 59
71 76 78 86 90 99 321 22 23 24
29 41 42 43 46 54 56 61 67
76 82 401 03 08 09 12 19 22 27
28 29 35 36 38 39 40 41 42 43 45
48 51 52 56 76 81 83 84 502 05
09 23 67 69 72 73 74 75 79 80 81
83 84 87 89 92 95 97 98 600 07
10 11 13 14 24 45 46 49 52 53 58
60 61 77 80 84 86 92 93 96 97 99
700 09 26 31 33 34 36 48 50 53
54 57 58 71 78 79 80 85 86 800
03 04 05 10 18 22 32 34 35 40 41
42 44 46 47 52 54 55 56 57 64
65 68 70 73 74 76 77 80 81 82 83
to 85 87 to 93 98 965 66 67 69
70 71 73 75 76 77 81 82 83 85 88
93 96 11000
11003 04 08 09 14 18 29 30 31
32 34 35 36 38 41 43 51 52 56 58 61
65 69 70 75 79 80 82 94 97 98 99
108 11 13 19 30 32 33 35 36 49
50 55-A 56 57 71 73 74 79 81 82
21 24 26 36 42 85 402 04 14 20
22 33 42 51 54 78 96 513 15 23
45 46 47 59 65 69 76 77 86 93
605 10 27 83 87 90 92 716 21 36
37 38 68 88 93 806 44 879 1961
2029 48 76 85 113 63 73 75 83
91 93 204 18 19 31 42 45 64 66
67 75 87 99 305 10 12 19 24 53
56 57 90 417 20 21 28 32 33 44
46 50 55 93 501 05 08 09 29 35
40 43 44 61 68 78 80 89 97 616
29-A 31 35 44 49 54 85 86 87
92 95 701 02 12 17 32 36 39 41
46 58 69 74 94 96 801 07 16 34
35 57 60 61 94 95 942-C 49 69 74
76 93 95 2996
3015 56 88 95 102 07 141 45 57
97 200 01 10 11 17 33 43 66 69
323 26 27 50 52 57 65 68 72 73
85 87 406 11 13 18 34 35 53 85
95 509 40 43 48 86 602 21 22 23
45 49 69 76 93 707 42 66 92 800
05 37 3878
4004 16 26 32 43 45 46 60 70
75 89 103 06 75 88 89 94 95 200
46 47 53 54 58 60 303 13 47 57
64 73 91 95 405 18 35 43 49 50
75 76 77 94 95 99 500 06 17 18
21 36 74 612 54 55 61 91 709 11
25 27 28-A 36 40 43 53 870 84
89 97 98 99 958 61 4985
5122 40 56 65 74 80 81 83 221
25 32 35 90 307 09 54 59 62 84
95 415 40 41 47 521 35 81 97 96
600 03 612 617 677 46 702 66 90
99 816 34 35 55 85 86 88 5905
6016 30 33 46 75 117 30 47 52
67 71 83 221 90 300 05 18 31 43
45 57 437 46 47 53 65 74 75 76 77
79 504 25 78 36 44 45 47 59 91
603 06 07 22 26 50 80 718 39 78
95 845 91 905 08 09 11 22 33 34
54 56 66 85 87 91-A 6995
7071 78 93 115 16 22 29 77 79
81 86 202 04 06 84 92 326 68 76
96 401 04 12 18 21 23 27 47 48
53 56 66 67 69 73 99 509 30 45
66 73 80 84 87 92 93 615 17 32
710 12 13 17 19 50 51 52 53 54
55 57 58 63 66 69 76 77 78 79 80
82 817 20 51 64 92 99 902 07 56
60 7966
8008 09 26 30 71 80 114 44 53 55
82 96 201 03 16 43 58 62 63 64 71
97 98 303 05 20 34 35 38 60 71 98
99 400 10 15 17 20 21 36 51 60 72
501 08 09 14 18 31 34 36 41 81
82 610 16 23 27-B 43 56 57 58 59
60 61 62 70 83 702 10 12 18 20 23
55 65 72 81 83 88 810 58 918 33
34 35 38 45 46 49 50 60 62 66 76
80 83 90 8993
9009 14 29 56 79 87 127 32 33-A
39 63 66 67 78 221 34 50 87 316
37 45 47 49 74-A 85 94 99 400 10
15 16 19 21 31 520 21 23 24 25
32 35 36 37 38 39 40 41 42 44
45 46 47 48 50 53 56 58 60 61
64 65 66 68 69 70 72 74 80 83
85 86 90 91 92 94 95 97 98 601
02 02 A 06 07 12 14 15 17 19 20
22 23 24 25 35 36 37 52 91 94 96
97 700 01 03 04 07 08 09 10 14
15 16 18 19 22 25 26 27 35-A 37
38 41 43 44 49 57 64 65 67 78 79
82 801 24 44 71 72 73 86 87
89 90 90-A 91 92 93 914 16 17 18
19 32 45 46 47 52 69 71 76 77 83
86 95 96 98 9999
10014 27 37 38 41 42 43 45 49
65 81 82 83 84 92 146 49 56 66 68
71 72 84 85 214 15 32 33 37 38
40 41 42 75 82 89 306 07 15 17 25
30 33 34 35 36 37 77 80 402 05
14 15 18 20 21 31 46 58 60 63 66
71 74 75 78 79 80 87 89 503 04
08 09-A 24 25 26 28 29 31 33 34
35 36 37 38 39 40 41 45 46 48 49
51 53 54 56 57 58 60 61 62 66 71
91 96 97-A 606 25 26 27 29 35 38
39 41 42 44 56 57 62 63 66 67 68
69 75 82 87 88 89 91 712 13 14
27 40 43 46 47 49 56 60 61 64 65
66 68 69 70 72 91 98 99 802 08
12 13 15 19 21 26 48 49 50 51 53
71 72 903 04 05 07 08 09 10 11
12 13 16 21 23 25 29 30 32 34 35
37 38 39 40 41 42 43 46 47 48
49 50 52 53 54 55 57 62 63 74 78
87 89 90 91 92 10999
11012 16 17-A 19 26 28 48 50-A
60 64 67 71 72 73 74 77 104 105
106 107 109 24 25 26 29 37 38
39 43 44 45 46 47 48 51 53 55 64
67 68 70 201 03 04 18 47 53 54 55
72 73 74 77 98 304 39 88 404 15
16 24 25 32 33 36 42 72 74 76 82
83 90 502 15 18 31 43 50 52 63 72
76 80 92 93 601 02 03 09 23 28
29 37 38 39 43 49 53 58 59 62
63 66 71 72 73 75-A 79 80 81 93
94 95 96 98 710 14 15 18 22 23 30
42 44 49 51 60 61 64 66 90 92
93 94 96 803 04 06 07 08 09 29
37 47 52 53 56 57 58 59 62 63 64
66 68 89 84 86 918 20 21 25 43
43-A 43-B 58 64 67 82 94 95 11997
12001 04-A 08 15 20 22 23 24 26
28 29 30 34 40 49 72 75 78 79 83
92 95 97 123 30 31 33 37 39 43
79 90 204 07 16 19 45 46 50 52
59 61 63 71 73 76 77 78 319 20
21 52 53 54 60 64 66 84 85 96 98
99 405 22 28 59 60 69 73 75 82 83
84 85 96 511 15 20 25 26 27 29
50 64 68 69 77 79 80 81 609 20
27 53 62 63 66 69 86 86-A 91 94
707 33 36 39 41 45 47 72 75 77

...న్‌కు బీహారి ... తరలింపు పట్ల ... వ్యతిరేకత

... పత్రిక వెల్లడి

న్యూఢిల్లీ, మార్చి 6 (యు.ఎన్.ఐ)

బంగ్లాదేశ్‌లోని బీహారీ ముస్లింలను పాకిస్తాన్‌కు తరలించేప్రయత్నాన్ని "ది జనాత" అన్న పత్రిక తీవ్రంగా వ్యతిరేకించింది. బీహారీ ... పత్రిక నెత్తురు టేరులు ... ముస్లిం శిబిరాలను ముక్కలు ముక్కలు చేసేందుకైనా అంగీకరిస్తారు కాని బీహారీలు ... పత్రిక వచ్చి నివ... ... ఉండరు అంగీకరించి ... రాయ ప్రవాహాల ... ముస్లిం ముస్తాజాలోయ్ అన్న ... పత్రిక ... పేర్కొనింది.

పాకిస్తాన్ నుండి ... ఇంత మంది ఇంగ్లండ్‌కు పంపితే అంత మంది బీహారీ ముస్లింలను పాకిస్తాన్‌కు రానిస్తామని ... ఉద్దేశం ఓట్లో ఇంతకు ... ...

పిల్లల్స్‌లో లఘు ... మల అభివృద్ధికి ... పథకం

న్యూఢిల్లీ, మార్చి 6 (యు.ఎన్.ఐ)

పిల్లల్లో లఘు పరిశ్రమల అభివృద్ధి కమిషనర్ ... సంజీవ్ రూపొందించిన ఒక ... ఆధారంగా పిల్లల్లో లఘు ... అభివృద్ధికి ఒక బృహత్ ప్రణాళిక అమలు జరుపుతారు.

కార్యాన్వయ సమితి సూచనల మేరకు ... నిధులు సహాయాలను మూడు ... పిల్లల్లో వినియోగించుకుంటుంది.

ఆంధ్రప్రదేశ్, బీహార్, మైసూర్‌లలో కొన్ని చోట్ల జరిగిన దౌర్జన్య సంఘటనలను మినహాయిస్తే మొత్తంమీద నిన్నటి తొలి రోజు పోలింగ్ ప్రశాంతంగానే ముగిసింది.

తొలిరోజున 576 నియోజక వర్గాలలో పోలింగ్ పరిసమాప్తి

న్యూఢిల్లీ, మార్చి 6 (యు.ఎన్.ఐ; పి.టి.ఐ)

వివిధ రాష్ట్రాల ఎన్నికలలో మిగిలిన పోలింగ్‌లో ఆరు రాష్ట్రాలకుచెందిన 576 నియోజకవర్గాలలో మూడుకోట్ల 55 లక్షల మంది వోటర్లలోనూ 50మంది 55 శాతం మంది నిన్న తమవోటుహక్కులు వినియోగించుకున్నారు.

ఆంధ్రప్రదేశ్, బీహార్, మైసూర్‌లలో కొన్నిచోట్ల జరిగిన దౌర్జన్య సంఘటనలను మినహాయిస్తే మొత్తంమీద నిన్నటి తొలి రోజు పోలింగ్ ప్రశాంతంగానే ముగిసింది.

ఆ 576 నియోజకవర్గాల (ఆంధ్రప్రదేశ్-44, బీహార్-86 గుజరాత్-88, మహారాష్ట్ర 108, మైసూర్-107) లోనూ మొత్తం 3627 మంది అభ్యర్థులు పోటీ చేశారు. వారిలో దాదాపు సగం మంది జాతీయ పార్టీలు, ఏడు రాజకీయ పార్టీలకు చెందిన వారు.

రెండు కేంద్ర పాలిత ప్రాంతాలు కాక, పదహారు రాష్ట్రాలలోనూ 15 రాష్ట్రాలలో అధికారం కోసం కాంగ్రెస్ తీవ్రంగా యత్నిస్తున్నది. మేఘాలయలోని 60 స్థానాలలోనూ 12 స్థానాలకు మాత్రమే కాంగ్రెస్ పోటీ చేస్తున్నది.

ఆంధ్రప్రదేశ్ ముఖ్యమంత్రి పి. వి. నరసింహారావు, మహారాష్ట్ర ముఖ్యమంత్రి వి. పి. నాయక్, హిమాచల్‌ప్రదేశ్ ముఖ్యమంత్రి, వై. ఎస్. పర్మార్, బీహార్ మాజీ ముఖ్యమంత్రులు దరోగా ప్రసాద్ రాయ్, మహామాయా ప్రసాద్ సిన్హా.

శ్రీ నాయక్ స్థానానికి మహారాష్ట్ర ముఖ్యమంత్రి కాగలరని భావిస్తున్న జరిగేషన్ మంత్రి ఎన్. బి. చవాన్, మహారాష్ట్ర విధాన సభలోని ప్రతిపక్ష నాయకుడు శ్రీ. ఎన్. దాలూమ్, గుజరాత్ కాంగ్రెస్ అధ్యక్షుడు కాంతిలాల్ ఘియా ఆంధ్రప్రదేశ్‌లోని స్వతంత్ర పార్టీ నాయకుడు గొట్టి లచ్చన్న పోటీ చేస్తున్న నియోజకవర్గాలలో కూడా పోలింగ్ నిన్న పూర్తి అయినది. ఆ నియోజకవర్గాలలోని వోటర్లుకూడా నిన్ననే తమ నిర్ణయాన్ని ఎన్నికలు ప్రకటించినప్పటికీ, ఈనెల 11వ తేదీనాడు కాని వోట్ల లెక్కింపు ప్రారంభంకాదు కాబట్టి అప్పటివరకూ ఆ నిర్ణయం వెల్లడి కాదు.

మహారాష్ట్రకు చెందిన నియోజకవర్గాలలో అత్యధిక శాతం మేర, హిమాచల్ ప్రదేశ్‌లో 40 నుండి 45 శాతం మేర, ఇతర రాష్ట్రాలలో దాదాపు 50 శాతంమేర వోట్లు పోలైనట్లు అంచనా వేశారు.

మహారాష్ట్ర

మహారాష్ట్రలోని కొన్ని నియోజకవర్గాలలో 40 శాతం వోటు మాత్రమే పోలు కాగా, ప్రముఖులు పోటీ చేస్తున్న నియోజకవర్గాలలో 75 శాతంవరకూ వోటర్లు తమ వోటు హక్కు వినియోగించుకున్నారు.

కొందరు మారువేర్లతో వోటు చేయడానికి యత్నించిన సంఘటనలు కొన్ని జరిగాయి. వాటిని మినహాయిస్తే పోలింగ్ క్రమపద్ధతిలో ప్రశాంతంగానే జరిగినది.

ముఖ్యమంత్రి వి.పి. నాయక్ పోటీ చేస్తున్న పుసాద్ నియోజకవర్గంలో 70 శాతం మేర వోట్లు పోలుకాగా, జరిగేషన్ మంత్రి శ్రీ ఎన్.బి. చవాన్ పోటీ చేసిన లోకార్ నియోజకవర్గానికి చెందిన ఒక పోలింగ్ కేంద్రంలో నూటికి నూరుశాతం వోటు పోలైనాయి. ఉమేడ్ నియోజకవర్గంలోని ఏడు కేంద్రాలలో నూటికి నూరుశాతం వోట్లు పోలైనాయి.

అన్నిటికీ కోల్హాపూర్ జిల్లా వడగాన్ నియోజకవర్గంలోనే తక్కువ శాతం (80 నుండి 85 శాతం) వోట్లు పోలయినాయి.

తమ అభిమతానికి విరుద్ధంగా బాల్సా నియోజక వర్గం నుండి తమ గ్రామాన్ని కరాలా నియోజక వర్గానికి మార్చడంపట్ల రాయ్ మంచినీటి సౌకర్యాలు అడిగినందుకే ఓట్ల నిరసనగా సాంగ్లి జిల్లాలోని గోట్‌ఖిండి గ్రామ ప్రజలు ఎన్నికలను బాయ్‌కాట్ చేశారు.

అయితే బ్యాలెట్ పెట్టెలను బాగా పంచడం ఇప్పటికే గ్రామంలోని మూడు పోలింగ్ కేంద్రాలలోనూ ఒక్కొక్కవోటు కూడా వేసారు.

బీహార్

నిన్న పోలింగ్ జరిగిన బీహార్‌లోని 86 నియోజక వర్గాలకు చెందిన 90లక్షల మంది వోటర్లలోనూ 40 లక్షల నుండి 45 లక్షల మంది తమ వోటు హక్కు వినియోగించుకున్నారు.

మిగతా చోట్లవలెనే పాట్నాలోకూడా పోలింగ్ మందకొడిగా సాగినది.

ఉద్రిక్త వాతావరణం నెలకొనడంవల్ల ముజఫర్‌పూర్ పట్టణంలో కొంతసేపు పోలింగ్ నిలిపివేయవలసివచ్చినది. పలు పోలింగ్ కేంద్రాలలో కొంతమంది అభ్యర్థులకు అసలు ఏజెంట్లు కూడా లేరు.

మర్డణలు జరిగే ప్రమాదం కల నియోజకవర్గాలలో మొత్తం 20 బెటాలియన్ల పారామిలిటరీ నియోగించడమేకాక మొత్తం రాష్ట్రం అంత 80 వేలమంది పోలీసులను, హోంగార్డులను, గ్రామ రక్షణదళ సభ్యులను శాంతిభద్రతల రక్షణకు నియోగించారు.

గయాజిల్లాలోని ఒక గ్రామంలో 800 మంది వోటర్లు ఎన్నికలను బాయ్‌కాట్ చేసారు.

గిరిజన ప్రాంతమైన రాంచీ జిల్లాలో పోలింగ్ ప్రశాంతంగా జరిగినది అయితే, పట్టణ ప్రాంతాలలో 45శాతంమేర, గ్రామీణ ప్రాంతాలలో 30 నుండి 35శాతం మేర మాత్రమే వోట్లు పోలయినాయి.

పారిశ్రామిక ప్రాంతమైన ధన్‌బాద్ జిల్లాలోని ఝరియా, ధాంధన్ కియారి నియోజకవర్గాలలో ఎన్నికలపట్ల వోటర్ల వైముఖ్యం ప్రకటించారు. ఆ ఓటుకు బహిష్కారాలో కూడా పాలయిన వోట్లు 35 శాతం కంటె ఎక్కువలేవు. ఒక గ్రామంలోని 821 మంది వోటర్లలోనూ 11 మంది మాత్రమే తమ వోటుహక్కు వినియోగించుకున్నారు.

మైసూరు

హైమూర్‌లో విద్యావంతులు అధికంగా కల దక్షిణకెనరాజిల్లాలో అధికంగావోట్లు పోలైనాయి.

బెంగుళూరులో 50 శాతంమేర వోట్లు పోలయినాయి. పట్టాలుధరించి మామూలుగా కారులుతిర్చి నిలబడే ముస్లిమ్ మహిళలు ఈసారి పెద్దగా పోలింగ్‌లో పాల్గొన్న సూచన కనిపించలేదు.

ఒక పోలింగ్ కేంద్రంలో 441 మంది వోటర్లలోనూ 45 మంది మాత్రమే వోటు వేసారు.

గుజరాత్

గుజరాత్‌లోని 88 నియోజకవర్గాలలో మూడు 60 శాతం మంది వోటర్లు తమ వోటు హక్కు వినియోగించుకున్నారు.

అహ్మదాబాద్ నగరంలోని పది నియోజక వర్గాలలోనే మిగతా అన్ని వోట్లకంటె అధికంగా వోట్లు పోలయినాయి.

హిందూమహాసముద్రంలో సోవియెట్ యుద్ధనౌకలు

మేడమ్ నసిరిద్దినోవా అభిప్రాయం

కాన్బరా మార్చి 6 (రాయిటర్)

రష్యన్ నౌకాదళ నౌకలు ఎప్పుడు ఏదేశాన్నీ బెదరించ లేదని హిందూమహాసముద్రంలో కాని ఉనికి రాజ్యాల బలాబలాలను సమతూకంలో ఉంచుతుందని సోవియెట్ యూనియన్ ఎగుమతుల అధ్యక్షులు మేడమ్ వి. ఎస్. నసిరిద్దినోవా నేడు పేర్కొన్నారు.

హిందూ మహాసముద్రంలో సోవియెట్ నౌకల ఉనికి ప్రమాదాన్ని సృష్టించుతున్నాయా అని ఇక్కడ ఒక విలేకరి ఆమెను ప్రశ్నించారు.

హిందూ మహాసముద్రంలో బ్రిటిష్, అమెరికన్ నౌకల ఉనికి ప్రమాదాన్ని సృష్టిస్తున్నాయా అని ఆమె ఎదురు ప్రశ్న వేశారు. ఆ నౌకల ఉనికి ఎప్పుడో ఒకప్పుడు ఉపయోగకరంకాగలదని అన్నారు.

మేడమ్ నసిరిద్దినోవా ఆస్ట్రేలియాలోని సోవియెట్ రాయబారి ఎన్. ఎస్. మెన్షెన్‌స్కీ అతిథిగా వచ్చారు. సోవియెట్ పార్లమెంటరీ పతినిధివర్గం న్యూఢిల్లీలో తొమ్మిది రోజులు పర్యటించిన అనంతరం రెండు రోజుల క్రితం పైకి ఇక్కడికి వచ్చినది.

సమాచార ప్రసార శాఖ ఇచ్చే పెన్షన్ల నిబంధనల సడలింపు

న్యూఢిల్లీ, మార్చి 6 (పి.టి.ఐ)

కళాకారులకు పెన్షన్లు పెంచేందుకు సంబంధించిన నిబంధనలను సమాచార ప్రసార శాఖవారు సడలించారు.

ఈశాన్యంనుండి దేశపు వివిధ భాగాలలో కల 10మంది సంగీతవిద్వాంసులు పెన్షన్ పొందుతున్నారు.

సైనిక వ్యవస్థలో మార్పులపై విమర్శలు

పత్రికలు, పౌరులకు పాక్ ప్రభుత్వం హెచ్చరిక

న్యూఢిల్లీ, మార్చి 6 (యు.ఎన్.ఐ)

పాకిస్తాన్ సైనిక వ్యవస్థలో ఇటీవల చేసిన మార్పులపై ఎట్టి వ్యాఖ్యలను చేయరాదని పాకిస్తాన్ ప్రభుత్వం తమ దేశంలోని పత్రికలను పౌరులను హెచ్చరించినది.

పాకిస్తాన్ సైనిక ప్రధానాధికారిగా జనరల్ టిక్కాఖాన్‌ను ఇటీవల నియమించిన విషయాన్ని పాకిస్తాన్ రేడియో ప్రసారాలు సాయుధదళాల వ్యవస్థలో చేసిన మార్పులు సంకుచిత రాజకీయ ప్రయోజనాలకై ఉపయోగించుకోవలసివస్తే పేర్కొన్నది.

కాంగ్రెస్ ఊరేగింపుపై దాడిలో ఐదుగురి మృతి

కలకత్తా, మార్చి 6 (యు. ఎన్. ఐ)

దక్షిణ ప్రాంతంలో ఎన్నికల ప్రచార సందర్భంలో కాంగ్రెస్ జరిపిన ఊరేగింపుపై కొందరు తుపాకులతోను బాంబులతోను దాడి జరిపిన సంఘటనలో ఐదుగురుమృతి చెందారు. మరో 10 మందికి గాయాలు తగిలాయి.

పై సంఘటన జరిగిన కారణంగా 24 పరగనాలజిల్లా మేజిస్ట్రేటు ఈ ప్రాంతంలో రాత్రి 9 గంటలనుండి కర్ఫ్యూ విధించారు.

అనేక మంది జాడ ఇంకా తెలియక పోవడంవల్ల మృతుల సంఖ్య ఇంకా ఎక్కువగా ఉండవచ్చునని భావిస్తున్నట్టు కాంగ్రెస్ ప్రతినిధి చెప్పారు. హార్డ్‌స్ట్రైకర్లు ఈ దాడి జరిపారని ఆయన ఆరోపించారు.

గాయపడినవారిని ఆస్పత్రిలో చేర్చారు. పోలీసులు 50 మందిని అరెస్టు చేసారు.

కలకత్తాలో గత రెండు వారాలలో జరిగిన రెండు సంఘర్షణలలో ఇదిరెండవది.

ఇంతకుముందు పోలింగ్‌బూత్‌వద్ద జరిగిన సంఘర్షణలో నలుగురు మృతిచెందారు.

రాజస్థాన్‌లో 67 నియోజక వర్గాలలో పోలింగ్ పూర్తి

జైపూర్, మార్చి 6 (పిటిఐ)

నేడు రాజస్థాన్ విధానసభ 184 నియోజక వర్గాలలో 67 నియోజక వర్గాలయందు పోలింగ్ జరిగినది. ఎడారి ప్రాంతాలలోని రైతులు, పిల్లలు ఒంటెలమీద ఇతర జానపదాలమీద వచ్చి ఓటింగ్‌లో పాల్గొన్నారు.

రాజస్థాన్‌లోని 26 జిల్లాలలో 25 జిల్లాలయందువ్యాపించి ఉన్న ఈనియోజక వర్గాలలో 52 లక్షలమంది ఓటర్లుఉన్నారు.

నేటి ఉదయం మొదటి మూడు గంటలలో పోలింగ్ గ్రామాలలో మమ్మరంగా జరిగినది. పట్టణాలు నగరాలలో మధ్యాహ్నం వరకు పోలింగ్ మందకొడిగానే కొనసాగినది.

నేటి ఎన్నికలలో పోటీపడ్డున్న 845లో ముఖ్యమంత్రి బర్కతుల్లాఖాన్, ఆరుగురు మంత్రులు, రాజస్థాన్ స్పీకర్ ఎన్. ఎస్. అచార్య ప్రతిపక్ష నాయకుడు లక్ష్మణ్ సింగ్, దుంగార్‌పూర్ మాజీ పాలకుడు ఉన్నారు. నేడు పోటీ చేస్తున్న ఐదుగురు మహిళలలో నలుగురు కాంగ్రెస్‌వారు.

ఈ రోజు పోలింగ్ జరుగుతున్న నియోజక వర్గాలలో 64 మంది కాంగ్రెస్ అభ్యర్థులు 13 మంది ప్రతిపక్ష కాంగ్రెస్ అభ్యర్థులు 41 మంది స్వతంత్రపార్టీ వారు 9వ మంది జనసంఘీయులు 10 మంది కమ్యూనిస్టు పార్టీవారు ఉన్నారు.

ముఖ్యమంత్రి పోటీ చేస్తున్న అల్వార్ జిల్లాలోని తిజారాలో ఈ ఉదయం. మొదటి మూడు గంటలలో పోలింగ్ మమ్మరంగా జరిగినది.

జిల్లాకి 25 కిలోమీటర్ల దూరంలోకల జామ నియోజకవర్గంనుండి ఆరోగ్య శాఖ మంత్రి రామ్‌కిశోర్ వ్యాస్ పోటీ చేస్తున్నారు. జామ నియోజకవర్గంలో పోలింగ్ ఈ ఉదయం మందకొడిగా సాగినది.

నేటి ఎన్నికలలో ఐదు నియోజకవర్గాలలో ముఖాముఖి పోటీ చేస్తున్నారు.

నాట్యోత్సవాలు

హైదరాబాద్, మార్చి 6

ఆంధ్రప్రదేశ్ సంగీత నాటక అకాడెమీవారు మే రెండవ వారంలో కాకినాడలో నాట్యోత్సవాలు జరపబోతున్నారు. కూచిపూడి, కథక్ నృత్యాలలో పోటీలు జరుగుతాయి.

కాంగ్రెస్‌పార్టీ నుండి అవాంఛనీయుల ఏరివేతకు కమిటీ

గౌహతి, మార్చి 6 (యు. ఎన్. ఐ)

కాంగ్రెస్ సిద్ధాంతాలలోనూ, విధానాలలోనూ విశ్వాసంలేని వారు పార్టీలో చేరకుండా నిరోధించడానికిగాను ఏ.ఐ.సి.సి ఒక పరిశీలన సంఘాన్ని నియమించింది.

ఈ సంఘం పనిచేయటం ఇదివరకే ప్రారంభమైందని ఏ. ఐ. సి. సి. ప్రధాన కార్యదర్శి శ్రీ హెన్రీ ఆస్టిన్ ప్రకటించారు.

పార్టీ పోషకిస్తు విధానాలలో సంపూర్ణ విశ్వాసం ఉంది వాటిని అమలు జరపడంలో తోడ్పడే కార్యకర్తలతో పార్టీని పటిష్ఠం చేయడమే ఈ పార్టీ లక్ష్యమని ఆయన వివరించారు.

పార్టీ నుండి అవాంఛనీయులైన వారిని నిరివేయడానికి కూడా సంఘం ప్రయత్నిస్తుందని శ్రీ ఆస్టిన్ చెప్పారు.

విధాన సభలకుజరుగుతున్న ఎన్నికలు పూర్తికాగానే సంఘం నిపార్సులను అమలు జరపడం ప్రారంభించగలదని ఆయన చెప్పారు.

అధికార పక్షం అభ్యర్థులకు పృథక్ లేకంగా పోటీ చేస్తున్న కాంగ్రెస్ వారుల సమస్యను ప్రస్తావించి, పార్టీ సిద్ధాంతాలలో విశ్వాసంలేని ఈ వ్యక్తులు ఈ రూపేణా పార్టీ నుండి వెళ్ళిపోవడం ఒక విధంగా మంచిదనని ఆయన వ్యాఖ్యానించారు.

అస్సామ్‌లోని కాంగ్రెస్ తిరుగుబాటు వర్గం మాజీ ముఖ్యమంత్రి శ్రీ ఎమ్. ఎమ్. లౌకిక్ పేరును ఉపయోగించుకొంటున్నాయని, నిజానికి శ్రీ లౌకిక్ నిజాయితీగా కాంగ్రెస్ అధికార అభ్యర్థుల విజయానికి కృషి చేస్తున్నారని డాక్టర్ ఆస్టిన్ చెప్పారు.

కోయంబతూరులో 165మంది జౌళి కార్మికుల అరెస్టు

కోయంబతూరు, మార్చి 6 (యు.ఎన్.ఐ)

కోయంబతూరులోని 78 జౌళిమిల్లులలోని 5వేల పనివారలు నేడు ప్రారంభించిన నేటికి 24వ రోజు.

ఈరోజు 165 మంది జౌళికార్మికులు పికెటింగ్‌జరిపి అరెస్టు అయినారు. జౌళి కార్మికసంఘాల సంయుక్త కార్యాచరణ సంఘం పికెటింగ్‌కు పిలుపునిచ్చింది. నేటికి పదవరోజు. తాలూకా కేంద్రాలలోకూడా పికెటింగ్ కొనసాగుతున్నది.

కరాచీలో ఫ్యాక్టరీ స్వాధీనానికై కార్మికుల విఫలయత్నం

న్యూఢిల్లీ, మార్చి 6 (యు ఎన్. ఐ.)

కరాచీలోని ఒక ఫ్యాక్టరీని స్వాధీనం చేసుకోవడానికై ప్రయత్నించిన కొన్ని వందల మంది కార్మికులపై పోలీసులు లాఠీ చార్జీ జరిపి వారి యత్నాలను భగ్నం చేసినట్టు ఇస్లామాబాదులోని వి. ఐ. సి. విలేకరి తెలిపారు.

లైలాపూర్‌లో మరికొన్ని ఫ్యాక్టరీలను కార్మికులు తమ అధీనంలోకి తీసుకున్నట్టు ఆ విలేకరి చెప్పారు.

లాహోర్‌లో గత 15 రోజుల క్రితం స్వాధీనం చేసుకున్న ఫ్యాక్టరీలనుకార్మికులు సమర్థవంతంగా నిర్వహిస్తున్నట్టు వి. ఐ. సి. విలేకరి వివరించారు.

వికలాంగులు కార్డును దిగుమతి చేసుకునే సౌకర్యం

న్యూఢిల్లీ, మార్చి 6 (పిటిఐ)

కృత్రిమ అంగాలు ఎక్కువ పిలువజేసే కార్డును అంగవైకల్యం కలిగిన వ్యక్తులు దిగుమతి చేసుకోవచ్చు.

ప్రయోజకులకార్డు, కీళ్లు మున్నగు వాటి దిగుమతికి సంబంధించి కొన్ని నిబంధనలను సడలించినట్టు దిగుమతులు, ఎగుమతుల కంట్రోలర్ ప్రకటించారు.

వికలాంగుల విషయంలో కార్డు దిగుమతిపై నిషేధాన్ని సడలించారు.

దీనివల్ల ఇటీవలి యుద్ధంలో వికలాంగులైన అనేకమంది, కార్డు దిగుమతి చేసుకునేందుకు అవకాశం కలుగుతుంది.

అయితే కార్డును దిగుమతి చేసుకున్నవారు 10 సంవత్సరాలవరకు వాటిని ఎవరికి అమ్మడానికి వీలులేదు.

విదేశీ మహిళలు తమ తల్లిదండ్రులనుండి కార్డును బహుమతి రూపంలో దిగుమతి చేసుకోడానికికూడా నిబంధనలు సడలించారు. అయితే వీటి విలువ 1170 స్టెర్లింగ్ పౌండ్లకు మించరాదు.

ఇంటర్మీడియట్ పరీక్షా ఫలితాలు

(రేపు పేజీ తరువాయి)

3837.
4053 86 450 95 500 06 661 711 28-A 36 834 4957.
5086 298 309 62 95 678 835 55 5905.
6300 31 475 544 622 6891.
7071 115 22 45 81 375 401 710 12 13 17 51 52 57 67 68 69 82 7891.
8030 338 71 77 98 99 400 10 17 20 21 51 70 72 73 508 09 31 36 41 81 82 610 16 57 58 59 60 61 70 87 736 806 966 67 8976.
9037 221 374 374-A 92 403 415 16 564 65 89 9782.
10037 41 42 65 166 72 215 405 75 87 89 503 40 46 53 54 97-A 638 39 56 57 63 75 712 17 25 49 61 66 91 98 812 19 21 26 60 86 903 04 05 07 08 09 10 11 12 13 14 15 16 18 21 23 24 25 27 28 29 30 34 35 37 38 39 40 41 42 43 46 47 48 49 50 51 54 55 62 63 78 10987.
11012 26 50-A 64 71 73 74 107 09 16 17 24 25 37 38 43 44 45 46 47 48 51 52 55 64 67 68 70 76 217 416 24 72 74 76 83 501 02 15 21 80 628 38 43 63 72 718 42 44 11994.
12097 127 28 190 313 19 52 53 60 66 415 22 60 73 82 83 526 79 81 653 63 66 94 12987.
13059 66 151 294 306 23 37 24 768 75 78 84 85 860 13897.

The results of the following Registered Numbers are withheld for suspected malpractice.

47 521 996 997 1344 1406 1412 1452 1530 1620 2224 2392 2409 2623 3302 4419 4520 4560 6427 6878.
7353 7929 10430 10444 10739 12309 12388 12435 12451 12454 12478 12479 12946 13154 13777 13779 13787 13798 13800.

The results of the candidates who have not paid the requisite Examination fee or not paid to the current account of the Board are also withheld. The results of the candidates who have not furnished their old Registered Nos. will be announced soon after the receipt of the particulars from the candidates.

సైనికులు తమ ఆయుధాలు అప్పగించాలి

ఇరాక్ ప్రభుత్వం ఆదేశం

బాగ్దాద్, మార్చి 6 (రాయిటర్)

ఇరాక్ ప్రభుత్వం తమ సైనికులు తమ ఆయుధాలను అప్పగించాలని ఆదేశించింది.

ఇరాక్ ప్రభుత్వం ఇటీవల ప్రకటించిన ఆదేశాలకు అనుగుణంగా ఈ ఆదేశం జారీ అయినట్టు ఇరాక్ వార్తా సంస్థ పేర్కొన్నది.

తగ్గుతపడినజౌళిమిల్లులు తెరుపడానికి తమిళనాడు ప్రభుత్వం నిర్ణయం

మద్రాస్, మార్చి 6 (యు.ఎన్.ఐ)

కోయంబత్తూరులో మూసి వేయబడిన ఐదు జౌళి మిల్లులను మూడు నెలల లోగా తెరవడానికి తగు చర్యలు తీసుకోనున్నట్టు తమిళనాడు ప్రభుత్వం నేడు ప్రకటించింది.

గత 24 రోజులుగా జరుగుతున్న జౌళి మిల్లు కార్మికుల సమ్మెను విరమింపజేయడానికి మూడవ మారుగా జరిపిన త్రైపాక్షిక చర్చలు విఫలమైన అనంతరం ప్రభుత్వం ఈ నిర్ణయాన్ని తీసుకొన్నది.

మూసివేసిన మిల్లులను మూడు నెలలలోగా తిరిగి తెరవాలనే కార్మికుల ప్రతిపాదనను ప్రభుత్వం ఆమోదించినట్టు ముఖ్యమంత్రి కరుణానిధి వెల్లడి చేశారు. నిరుద్యోగ సహాయ నిధిని మూడు లక్షల నుండి 4 లక్షలకు పెంచాలనే కార్మికుల కోర్కెను కూడా ప్రభుత్వం అంగీకరించిన దని ఆయన తెలిపారు.

కేంద్ర ప్రభుత్వము రాష్ట్ర ప్రభుత్వము కార్మికుల కోర్కెలను చాలావరకు అంగీకరించాయని సమ్మె విరమణకు అనుకూలమైన వాతావరణంఏర్పడినదని శ్రీ కరుణానిధి అన్నారు.

కేంద్ర ప్రభుత్వ ఆందోళన

న్యూఢిల్లీ:-

తమిళనాడులో కార్మిక పరిస్థితి క్షీణిస్తుండటంపై కేంద్రప్రభుత్వం ఆందోళనను వ్యక్తం చేసింది.

కేంద్ర కార్మిక మంత్రి ఆర్. కె. ఖాదిల్కార్ రేపు మద్రాస్ వెళ్లనున్నారు. ఆయన ప్రభుత్వంలోని కార్మికులు పరిశ్రమల యజమానుల ప్రతినిధులతోనుచర్చలు జరిపి పరిస్థితిని అభివృద్ధిపరచడానికి కృషి చేస్తారు.

జౌళి కార్మికుల సమ్మె పరిష్కారం అయ్యే అవకాశం ఇప్పట్లో కాన్పించడం లేదు.

సింప్సన్ గ్రూపు పరిశ్రమలను కాలనిర్వయం లేకుండా మూసివేస్తున్నట్టు ప్రకటించారు వందచారు పరిశ్రమకుకూడా సమ్మె వ్యాపించింది. తేయాకు తోటల కార్మికులు కూడా సమ్మె చేస్తామని బెదరించారు.

తమిళనాడులో కేంద్ర కార్మిక మంత్రి మూడురోజులుంటారు. ఆయన సింప్సన్ గ్రూపు మేనేజిమెంట్‌తోను, టెక్స్‌టైల్ వందచార పరిశ్రమనాయకులతోను చర్చలు జరుపుతారు.

టి. ఎన్. కౌల్‌తో కీటింగ్ సమావేశం

న్యూఢిల్లీ, మార్చి 6 (పి.టి.ఐ)

ఇండియాలోని అమెరికా రాయబారి కెన్నెత్ బి. కీటింగ్ మొన్న విదేశాంగశాఖ కార్యదర్శి టి. ఎన్. కౌల్‌ను కలుసుకున్నారు. ఆయనతో చర్చలు జరిపారు.

నిక్సన్ చైనా పర్యటన తరువాత కీటింగ్ కౌల్‌ను కలుసుకోవడం ఇదే ప్రథమం. చైనా-అమెరికా సంయుక్త ప్రకటన విరి సంభాషణలలో చర్చకు వచ్చినట్టు పరిశీలకులు భావిస్తున్నారు. పాకిస్తాన్‌లో సైనికాధికారుల మార్పు గురించి కూడా వీరు చర్చించినట్టు భావిస్తున్నారు.

కవి ప్రముఖుల కవితలతోను, తెలుగు సందేశాలతోను 12 రకాల తెలుగు కార్డులు. వీటిలో ఆరు రకాలలో ఒక్క సందేశాలతోమాత్రమే ఇంగ్లీషు కార్డులు ప్రచురించాము. పలుపట్టణాలలోను, కొన్ని పెద్ద గ్రామాలలోను డీలర్లు అమ్ముతున్నారు. ఆంధ్రప్రదేశ్‌లోని పెద్ద రైల్వే స్టేషన్‌లలోగల హిగ్గిన్‌బాదమ్స్ బుక్ స్టాల్స్ అన్నింటిలోను కార్డులు అమ్మకానికిగలవు. అయినప్పటికీ మీకు మా కార్డులు లభ్యంకాకపోతే, మాకు వ్రాస్తే ఎస్కార్టెడ్ సెట్లు మేమే పంపగలము.

పన్నెండు తెలుగుకార్డుల సెట్టు: రు. 7/- అరు ఇంగ్లీషు కార్డుల సెట్టు: రు. 4-75. తెలుగు, ఇంగ్లీషు కార్డులు రెండూ కలసి మొత్తం 18 కార్డులుగల కంబైండు సెట్టు: రు. 11/- సెట్టుల ధరలో వాటిని రిజిస్టర్డు పోస్టులో మేము పంపడానికయ్యే ఖర్చునుకూడా చేర్చాము. మామూలు పోస్టులో పంపితాము. అప్పగా తెలుగుసెట్టు, అప్పగా ఇంగ్లీషు సెట్టు, అప్పగా తెలుగు, ఇంగ్లీషు కంబైండ్ సెట్టులలో ఏ సెట్టు కావాలంటే ఆ సెట్టును మాత్రమే పంపగలముగాని ఎక్కువగానూ, ఆ సెట్టులో కొన్ని, ఈ సెట్టులో కొన్నిగాని, ఎంచుకోడానికి వీలులేదు. మార్చి 10వ తేదీవరకే సెట్టు పంపగలము. కాంబల్స్‌లేవు. వి.పి.పి. పద్ధతి లేదు. పోస్టల్ ఆర్డరుగాని, మనియార్డరుగాని పంపకుండా ఉత్తరాలు వ్రాయవలదని విన్నప.

Script Arts
8 State Bank Street, P.B. No. 2248 Mount Road
MADRAS-2 Phones: 85103 & 812208

లభించు ప్రదేశములు

మెసర్స్:ఎ.ఎ.హుసేన్ అండ్ కంపెని మెసర్స్: కారీమిషన్
బుక్ సెల్లర్స్: సెయింట్ జార్జి చర్చ ఎదుట 285, అబిడ్‌రోడ్: హైదరాబాద్-1
అబిడ్‌రోడ్: హైదరాబాద్ ఫోన్: 53484 ఫోన్ : 50825
మెసర్స్: కమర్షియల్ బుక్ డిపో ఉస్మానియా జనరల్ ఏజన్సీ
చార్మినార్: హైదరాబాద్ 24 బి అబిడ్‌రోడ్ హైదరాబాద్

డెట్ డెటర్జెంట్ ఉతికే బిల్ల
సబ్బు కంటె 50% ఎక్కువ బట్టలను ఎక్కువ తెల్లగా ఉతుకుతుంది
—మంచి నీళ్లు లేక ఉప్పు నీళ్లతో

వ్యాపార సరళి

ఉస్మాన్‌గంజ్ ధరలు

మెసర్స్ కె. జయప్రకాశ్‌రామ్ అండ్ కంపెనీ
6.3.72

తెల్లజొన్నలు	88-00	100-00
కంది	84-00	85-00
పెసర	80-00	82-00
పనస	140-00	175-00
కందులు	105-00	110-00
ఎర్రకందులుచిన్నవి	95-00	100-00
పెసలు	155-00	160-00
మినుములు	170-00	180-00
శనగలు	103-00	108-00
ఉలవలు	68-00	71-00
బెల్లము	112-00	150-00
నల్లలు	60-00	70-00
తైదలు	80-00	81-00
మక్కజొన్నలు	74-00	75-00
మిర్చి	190-00	250-00
చింతపండు	95-00	165-00
ఎర్రగడ్డ	55-00	70-00
ఉల్లిగడ్డ	30-00	38-00
గోధుమల

రహత్

7, 8, 9 తారీఖులు
ఉదయం 10-30 గంటకు

రాజు-పేద

తా:-ఎన్.టి.రామారావు,ఎస్.వి. రంగారావు, ఆర్. నాగేశ్వరరావు, లక్ష్మీరాజ్యం, రేలంగి

నేడే చూడండి
శక్తిసామంత వారి

ఆరాధన
(ఈస్టిమన్‌కలర్)

సంగీతం: ఎస్. డి బర్మన్
కాజేష్‌ఖన్నా, షర్మిలాటాగూర్,పరీదజలాల్

వెంకటేశ్వర

రోజూ: 3-30, 6-30, 9-30

బాలాజీ- ముషీరాబాద్

7, 8, 9 తారీఖులు
ఉదయం 11-00 గంటలకు

మర్మయోగి
(క్రొత్త ప్రింటు)

తా:- ఎన్.టి. రామారావు,రాంతారావు, కృష్ణకుమారి, గుమ్మడి, లీలావతి

9-3-72 గురువారం రోజు
విడుదల

అగ్గిపిడుగు
(కొత్త ప్రింటు)

ఎన్ టి. రామారావు, రాజనాలరామకృష్ణ, కృష్ణకుమారి, రాజశ్రీ
రోజూ: 3-30, 6-15, 9-30

సాగర్-హైదరాబాద్

8వ సంయుక్త వారం

సుదర్శన్ హైదరాబాద్ — **స్వామి** నవతనగర్
రోజూ 3ఆటలు: 2-30, 6.00 9-30

అంబే-ఖమ్మం
—శ్రీ విద్యా పిక్చర్స్ వితరణ

నేడే చూడండి
ఏ ఎన్ ఆర్ పిక్చర్స్

పిల్లా? పిడుగా?
ఈస్టిమన్‌కలర్

నిర్మాత: పింజల నాగేశ్వరరావు
దర్శకత్వం: కె ఎస్ ఆర్ దాస్
కృష్ణ, జ్యోతిలక్ష్మి, హెలెన్, విజయశ్రీ, సత్యనారాయణ, ప్రభాకరరెడ్డి

దీపక్ హైదరాబాద్ — **శ్యామ్** హైదరాబాద్

చిత్రాణి- సికింద్రాబాద్
రోజూ 3 ఆటలు: 2-30, 6-00,9-30

దుర్గాకళామందిర్ పరంగల్ — వెంకటలక్ష్మి ఖమ్మం
తదుపరి హత్య

భారత్ భారత్ పిక్చర్స్‌వారి
కళింగనగర్‌మహబూబ్‌నగర్ నిజామాబాద్

sangeet
AIR CONDITIONED 70 mm

తెలుగులో ప్రథమంగా ఉచితం అటలు ప్రదర్శిస్తున్నారు
మార్చి 7, 8, 9 తేదీలు
రోజూ ఉ: 11-15 గంటలకు

భట్టివిక్రమార్క

ఎన్. టి రామారావు, ఎస్.వి రంగారావు, రేలంగి, కాంతారావు, నాగభూషణం, మిక్కిలినేని, అంజలి.
రేట్లు: రు: 2-00, 1-50, 1-00, 0-50.

నేడే చూడండి
నవతరి పొడక్షన్.

'పరలక్ష్మీ వ్రతం'

తా.:రావు కృష్ణకుమారి రాజబాబు బాలకృష్ణ మీనాకుమారి

రీగల్-ఖైరతాబాదు
అటలు: 2-30, 6.00 9-30

అప్సర-లాల్‌దర్వాజ

7, 8, 9 తారీఖులు
ఉదయం 11-30 గం.

శ్రీ జన్మ

తా: ఎన్ టి. రామారావు, కృష్ణకుమారి, అంజలి, ఎల్ విజయలక్ష్మి, గీతాంజలి, కృష్ణ, కాంతారావు, పద్మనాభం

నేడే చూడండి
పీనస్ పిక్చర్స్

రఖ్‌వాలా

దర్శకత్వం: ఏ సుబ్బారావు
సంగీతం: కళ్యాణ్ జీ-ఆనంద్ జీ
నిర్మాత: సి. అనంతశయనం
దర్శకత్వం: తిరుపతిదాసు-కార్
నోబుల్ ఎస్టేట్
ఏ లక్ష్మి — వయా వూలీ
మా: 3-15, 6-30, 9-30
సుభాష్-ముషీరాబాద్
3-00, 6-15, 9-30

15 వ సంయుక్త వారం

భార్యాబిడ్డలు

సత్య అల్వాల్ — **విజయలక్ష్మి** అమీర్‌పేట
రోజూ 3 ఆటలు: 2-30, 6-00, 9-30
వెంకటేశ్వర-సంగారెడ్డి

నేడే చూడండి
జుగల్ ప్రొడక్షన్స్ సమర్పించు

"ఖోజ్"
(ఈస్టిమన్‌కలర్)

KHOJ
Music USHA KHANNA

నిర్మాత, దర్శకుడు: జుగల్ కిషోర్
సంగీతం: ఉషాఖన్నా
పరీదాజలాల్, దీపక్‌కుమార్,శత్రుఘ్నసిన్హా, జయశ్రీ టి. కె.ఎన్.సింగ్,వాప్రిహీరాలాల్
రోజూ 3 ఆటలు: 2-30, 6-30, 9-30

లత బసంత్ అప్సర
హైదరాబాద్ కాచిగూడ లాలాగుడా

కల్పన మినర్వా
కరీంనగర్ సికింద్రాబాద్
రసీద్ మెహబా అండ్ కంపెనీ రిలీజ్

సింప్సన్ గ్రూప్ ఫ్యాక్టరీలు నిరవధికంగా మూసివేత

మద్రాసు, మార్చి 6

మౌంటురోడ్డులోను, నగర పరిసరాలలోను గల తమ ఫ్యాక్టరీలను నిరవధికంగా మూసివేస్తున్నట్లు సంప్సన్‌గ్రూప్ కంపెనీల యాజమాన్యం ప్రకటించింది.

కార్మికుల కోర్టాటలవల్ల వారం రోజులపాటు మూసివేసిన ఈ ఫ్యాక్టరీలను నేడు తెరవవలసి ఉన్నది.

మామూలు ప్రకారం పనిచేయడం సాధ్యంకాదని భావిస్తున్నందువల్ల ఫ్యాక్టరీలను మరి కొంతకాలం మూసివేస్తున్నట్లు యాజమాన్యం ఒక ప్రకటనలో తెలిపింది. ఫ్యాక్టరీలను మూసివేసిన సమయానికి కార్మికులకు వేతనాలు చెల్లించవలసిన యాజమాన్యం పేర్కొన్నది.

మాస్కో నుండి బంగ్లాదేశ్ ప్రధాని ఢాకా రాక

ఢాకా, మార్చి 6 (పి.టి.ఐ.)

సోవియెట్ యూనియన్‌లో ఐదురోజుల పర్యటనను పూర్తిచేసుకొని ఢాకాకు తిరిగి వచ్చిన బంగ్లాదేశ్ ప్రధాని షేక్ ముజీబుర్ రహమాన్‌కు ఘనమైన స్వాగతంచెప్పారు

బంగ్లాదేశ్ ప్రధానిని ఆయన పరివారాన్ని తీసుకొని సోవియెట్ ఇల్యుషిన్ విమానం తేజ్‌గామ్ విమానాశ్రయంలో దిగగానే వేలాది పురుషులు, స్త్రీలు, విద్యార్థులు, అవామీలీగ్ కార్యకర్తలు జై బంగ్ల, బంగ్లాదేశ్ సోవియెట్‌యూనియన్ స్నేహం వర్ధిల్లాలి అనే నినాదాలు చేశారు

మంత్రిమండలి సభ్యులు, దౌత్య వర్గాల ప్రతినిధులు, బంగ్లాదేశ్ రాజ్యాంగ నిర్మాణ సభ సభ్యులు అధికార అనధికార ప్రముఖులు షేక్ ముజీబ్‌కు స్వాగతం ఇచ్చిన వారిలో ఉన్నారు

ఇండియాకు 4 విదేశీ ఫ్యాక్టరీల తరలింపు

న్యూఢిల్లీ, మార్చి 6 (పి.టి.ఐ.)

తమ దేశంలో లాభాలు రాని కారణం చేత మూడు బ్రిటిష్ ఫ్యాక్టరీలు, ఒక డచ్ కంపెనీ తమ సంస్థలను మూసివేసి బాట్మా కారతదేశం బదిలీ చేస్తున్నాయి.

ఇవి బ్రిటన్‌లోని అట్టర్‌మిల్, బట్లర్స్, విల్లియర్స్, వెదర్‌హాండ్‌లోని జాన్సన్స్ ఫాబ్రికేస్ ఫ్యాక్టరీ. ఉత్పత్తి అయిన సరుకును పూర్తిగా ఎగుమతి చేయడానికి మాత్రమే ఉద్దేశించిన ఈ సంస్థలు చాలా వస్తువులను ఉత్పత్తి చేస్తాయి. వీటి స్థాపనకు అవసరమయే విదేశమారక ద్రవ్యం బాలాన్సువల్ అంటే రెండుకోట్ల రూపాయలుకాని, పనిప్రారంభమయిన తర్వాత ఇవి యేటా పదికోట్ల విదేశ మారకాన్ని ఆర్జించగలవు

ఈ సంస్థలలో స్విచ్‌గేర్స్, యంత్రాల విడిభాగాలు షాక్ అబ్సార్బర్స్, హైడ్రాలిక్ జాక్స్ తదితర వస్తువులను తయారుచేసి ఎగుమతి చేస్తాయి.

డెన్మార్క్‌లోని స్టేన్‌లెస్‌స్టీల్ కట్లరీ ఫ్యాక్టరీని బెంగుళూరుకు మార్చాడానికి డెనిష్‌సంస్థ అనుమతి కోరినది.

అలాగే పశ్చిమజర్మనీ ఒక యంత్ర పరికరాల సంస్థను మనదేశం తరలించాలన్న ప్రతిపాదన చేసినది. అదిబాజీజ్యాభివృద్ధిసంస్థ పరిశీలనలో ఉన్నది.

ప్రభుత్వాధ్వర్యాన్నగల ఇండియన్ ట్రగ్స్, ఫార్మస్యూటికల్స్ సంస్థలో తయారైన 60 లక్షల డాలర్లు విలువచేసే శస్త్రచికిత్సా పరికరాలను అమెరికాకు ఎగుమతి చేయడానికి ఒప్పందాలు కుదుర్చుకుంటున్నారు.

శాంతాక్రుజ్ ఎగుమతి మండలం పరిధిలో ఏర్పాటైన సంస్థలు వచ్చే అక్టోబరు నాటికల్లా కొన్ని ఉత్పత్తిని ప్రారంభిస్తాయని వాణిజ్యాభివృద్ధి సంస్థ ఎగ్జిక్యూటివ్ డైరెక్టరు శ్రీ ఎ. సి. బెనర్జీ ఇక్కడ పత్రికలవారితో చెప్పారు

మొదట 25 నుండి 30 సంస్థలు పని ప్రారంభిస్తాయి. మరో నాలుగు ప్రతిపాదనలు ఎలక్ట్రానిక్స్ రంగ పరిశీలనలో ఉన్నాయి. వీటన్నిటికీ నిలదొక్కుకోడానికి కొంతగడువు అవసరమవుతుంది.

దీపక్

మార్చి 7, 8, 9 తేదీలు
రోజూ ఉ: 11-00 గంటల ఆట

అగ్గిరాముడు

ఎన్.టి. రామారావు,భానుమతి,ముక్కామల

సుధ-లాలిబండ

7, 8, 9 తారీఖులు
ఉదయం 11-30 గం.

సత్య హరిశ్చంద్ర

తా:-ఎస్.వి. రంగారావు, లక్ష్మీరాజ్యం గుమ్మడి, రేలంగి

సుదర్శన్
ఎయిర్‌కూల్డ్-హైదరాబాద్
7, 8, 9 తారీఖులు
ఉదయం 11-30 గంటలకు

దేవత
(కొత్త ప్రింటు)

తా:-ఎన్.టి. రామారావు, సావిత్రి, వాణిశ్రీ, గీతాంజలి, పద్మనాభం, నాగయ్య త్రిలకు ప్రత్యేక తరగతి 60 పైకలదు.

నేడే చూడండి
రవిచిత్ర పిలిమ్స్ సమర్పించు

మొనగాడొస్తున్నాడు జాగ్రత్త
(ఈస్టిమన్‌కలర్)

కృష్ణ, జ్యోతిలక్ష్మి, రాజసులోచన

రోజూ 3ఆటలు: 2-30, 6-00, 9-30

సాగర్-హైదరాబాద్

సాంఘిక న్యాయ సాధనకు వర్ధమాన దేశాల కృషి

ఆసియా, దూరప్రాచ్య ఆర్థిక వ్యవహారాల కమిషన్ సూచన

న్యూఢిల్లీ, మార్చి 6 (యు.ఎన్.ఐ పి.టి.ఐ)

సాంఘిక న్యాయం, ఉపాధికల్పన,ఆదాయాల పంపిణీకి సంబంధించిన సమస్యలే ఆసియా, దూరప్రాచ్యాలలోనివర్ధమానదేశాల సమస్యలలో ప్రధానమైనవని ఐక్యరాజ్యసమితి అధ్వర్యానకల ఈ ప్రాంత ఆర్థిక వ్యవహారాల కమిషన్ తెలిపినది

ఆసియా, దూరప్రాచ్యాల వర్ధమాన దేశాల ఆర్థిక పరిస్థితిని పరిశీలించి రూపొందించిన 320పేజీల నివేదికను బాంకాక్‌లో జరిగేకమిషన్ సమావేశానికి సమర్పిస్తారు ఈనెల 15వ తేదీనుండి 27వ తేదీవరకు ఆ సమావేశాలు జరుగుతాయి.

సాంఘిక న్యాయం లభించేయటం, ఉత్పాదకశక్తి హెచ్చించడానికి సంబంధించి దారిద్ర్యనిర్మూలనే ప్రధానమైన సమస్య అని ఆనివేదికలో పేర్కొన్నారు. నిరుద్యోగం, సరియైన ఉపాధి లేకపోవడమనే సమస్య వర్ధమాన దేశాలలో ఇంకా రూపంలోనే ఉన్నది.

దారిద్ర్యాన్ని తగ్గించడానికి ఆదాయం సరియైనరీతిలో పంపిణీ జరిగేట్టు చూడడానికి ఇతోధిక ఉపాధిలభించేట్టు ఉద్యోగావకాశాలు పెరుగువరకాలని ఆ నివేదికలో సూచించారు.

భారత, పాకిస్తాన్, శ్రీలంక దేశాలలో 1971వ సంవత్సరంలో జాతీయోత్పత్తి రేటు సమితి లక్ష్యాలకు తగ్గినట్లు కన్పిస్తున్నదని ఆ నివేదికలో తెలిపారు

అసహ్యమైన పరిణామాలు సంభవించకుండా ఆ పరిస్థితికి కారణమై ఉంటుందని ఆనివేదికలో తెలిపారు

సాంఘిక న్యాయసాధనా కృషి ఆర్థికాభివృద్ధి సాధనకు తోడ్పడగలదని ఆ నివేదికలో సూచించారు.

అధికసంఖ్యలో కార్మికులు లభించే దేశాలకు అనుగుణమైన సాంకేతికాభివృద్ధి మార్గాల అన్వేషణకు ప్రాంతీయ స్థాయిలోనూ, అంతర్ ప్రాంతీయ స్థాయిలోను సమన్వయీకృతమైన పద్ధతిలో కృషి జరగాలని ఆ నివేదికలో సూచించారు

వ్యవసాయ రంగానికి సంబంధించి ట్రాక్టర్లు మొదలైన పరికరాలపై సబ్సిడీలు ఇచ్చే పద్ధతిలేకుండా చూడాలనీ, పారిశ్రామికాభివృద్ధి అరంభదశలోమరింత క్రమ విరుద్ధమైన రీతిలో ఆదాయపంపిణీ జరిగే ప్రమాదంఉంటుందని ఆ నివేదికలో పేర్కొన్నారు.

ఆధునిక పరిశ్రమలలో ఉద్యోగాలు పొందుతున్న కార్మికుల సంఖ్య చాలా తక్కువగా ఉంటున్నదని ఆ నివేదికలో తెలిపారు.

ద్రవ్య విధానం

అంతర్జాతీయ ద్రవ్య విధానంలో మార్పులవల్ల వర్ధమాన దేశాలకు లాభం ఉండవచ్చని కమిషన్ తమ నివేదికలో ఆశాభావం ప్రకటించినది.

వివిధ దేశాల కరెన్సీ విలువలలో మార్పులు మారకపేట్టలో మరింతసర్దుబాట్లవల్ల వివిధ దేశాలమధ్య వాణిజ్య విస్తరణకు అవకాశం ఏర్పడి తద్వారా వర్ధమాన దేశాలకు లాభం చేకూరగలదని ఆ నివేదికలో పేర్కొన్నారు.

అంతర్జాతీయ ద్రవ్యవిధానం సరిగాలేకపోవడానికి వర్ధమాన దేశాలబాధ్యత లేకున్నప్పటికీ, దానివల్ల అధికంగా నష్టపోతున్నది. అదేలేననే విషయాన్ని గుర్తిస్తున్నవారిసంఖ్య అధికమవుతున్నట్టు ఆ నివేదికలో పేర్కొన్నారు.

కామారెడ్డి కళాశాల ఇంటర్మీడియెట్ విద్యార్థి సంఘంప్రారంభోత్సవం

(ఆంధ్రభూమి విలేకరి)

నిజామాబాద, మార్చి 6

కామారెడ్డి ఆర్ట్స్ సైన్స్ కళాశాల ఇంటర్మీడియెట్ ఎసోసియేషన్‌కు డాక్టర్ సి. నారాయణరెడ్డి నిన్న ప్రారంభోత్సవం చేశారు

కళాశాల ప్రిన్సిపాల్ శ్రీ కె. గంగారెడ్డి డాక్టర్ నారాయణరెడ్డిని సభికులకు పరిచయం చేశారు.

విద్యార్థిసంఘం అధ్యక్షుడు శ్రీమల్లయ్య స్వాగతం చెప్పారు.

శ్రీ వి. రాజకుమార్ సభకు వందన సమర్పణ చేశారు

రాజకీయాలలో విద్యార్థులపాత్రపై విశాఖలో గోష్ఠి

(ఆంధ్రభూమి విలేకరి)

విశాఖపట్నం మార్చి 6

పార్టీవిధానంపై విప్పబడిన ప్రభుత్వమే సభాస్వాధ్యాయ పద్ధతిలో సాంఘిక న్యాయాన్ని చేకూర్చగలుగుతుందని ఐ.ఎన్.టి.యు.సి. నాయకుడు శ్రీ బి.ఎన్. మల్లికార్జునరావు చెప్పారు

రాజకీయరంగంలో విద్యార్థులు నిర్వహించవలసిన పాత్ర అనే విషయమై జరిగిన గోష్ఠిలో శ్రీ మల్లికార్జునరావు పై విషయం చెప్పారు.

విద్యార్థులు రాజకీయాలపై మొగ్గుచూపరాదని ఆంధ్ర విశ్వవిద్యాలయం రీడర్ శ్రీ బి వి. ఎస్ పాత్రుడు హెచ్చరించారు.

నగరంలో సినిమాలు

స్కైలైన్ ప్యారడైజ్	మహమ్మద్ బిన్ తుగ్లక్
కీర్తన	
శ్యామ్	పిల్లా? పిడుగా?
చిత్రాణి	
సుదర్శన్	— కొరడారాణి
స్వామి (నవతనగర్)	— కొరడారాణి
రీగల్	—వరలక్ష్మీవ్రతం
అలంకార్	— అమ్మమాట
ప్రభాత్	— అమ్మమాట
అజంతా	— హమ్‌రాజ్
అశోక్	హరేరామ
మనోహర్	హరేకృష్ణ
విజ్ఞాంతి,నంగిల్	— దుష్మన్
శాంతి	—రైతుకుటుంబం
రాజేశ్వర్	...రైతుకుటుంబం
మినర్వా	
కల్పన	
జనంత్	— లోఫ్
లత	
అప్సర	
రామకృష్ణ 35 ఎం.ఎం.	— ఉపహార్
వెంకటేశ్	— ఆరాధన
బాలాజీ	— ప్రేమనగర్
రామకృష్ణ 70 ఎం.ఎం.	— పరాజితా
నటరాజ్	— బార్ డివిల్స్
టివోలీ	— నయాజమానా
లైట్‌హౌస్	—ఏ లాలి పేటూ ధి
దిల్వాడ్	— పరాయధన్
లిబర్టీ	— మేరేఅప్నే
అమర్	— శ్రీకృష్ణ సత్య
కమల్	— అమర్ ప్రేమ్
ప్లాజా	— అమర్ ప్రేమ్
జమరుడ్	— అమర్ ప్రేమ్
అంజలి	
సంగం	బుల్లెట్ బుల్లోడు
సాగర్	— మొనగాడొస్తున్నాడు జాగ్రత్త

విశాఖపట్టణంలో సినిమాలు

అలంకార్	— భార్యాబిడ్డలు
చిత్రాలయ	— పిల్లా? పిడుగా?
కృష్ణా	— సాంబశివుడొస్తనవేళ
మహలక్ష్మి	— లంచాధికారి
నవరంగ్	— రైతు కుటుంబం
పరమేశ్వరి	— కొరడారాణి
పూర్ణ	— తెనాలిరామకృష్ణ
ప్రభాత్	— బుల్లెమ్మ బుల్లోడు
రాజేశ్వరి	— మేరీమాత
రామకృష్ణా	— అమ్మమాట
సరస్వతి	— ఇంటిగుట్టు
లక్ష్మి	— దుష్మన్
జగదాంబ	— దుష్మన్
మనోరమ	— మహమ్మద్ బిన్ తుగ్లక్

పాకిస్తాన్ బంగ్లాదేశ్ మధ్య రాజకీయ ముస్లిం దేశాల ప్రయత్నం

ఢాకా ఇస్లామాబాద్‌లకు ప్రతినిధివర్గాన్ని పంపాలని నిర్ణయం

కైరో, మార్చి 6 (పిటిఐ)

జెద్దాలో ఇటీవలే ముగిసిన ముస్లిం దేశాల విదేశాంగమంత్రుల సమావేశం, పాకిస్తాన్ భౌగోళిక సమగ్రతను సర్వసత్తాక ప్రతిపత్తిని సంరక్షించుకొనడానికి పట్టుదలను ప్రకటించినది

భారత పాకిస్తాన్‌మధ్యగల సమస్యల పరిష్కారానికి కొన్ని అనుకూలచర్యలను తీసుకొనాలనికూడా ఈ సమావేశం కోరినది.

ఆరురోజులపాటు జరిగిన విదేశాంగ మంత్రుల సమావేశం పాకిస్తాన్ బంగ్లాదేశ్‌లకు ఆరుగురు సభ్యుల కమిషన్‌ను పంపి షేక్ ముజీబుర్ రహమాన్‌లతో సంప్రతింపులు జరుపడానికి నిర్ణయించినది ఈ కమిషన్‌లో ఏయే దేశాల ప్రతినిధులు ఉండేది ఇంకా వెల్లడికాలేదు

ఇజ్రాయిల్‌తో పోరాడటానికై నిధిని ప్రోగుచేయాలని అరబ్ రాజ్యాలను ఆహ్వానించకొని కూర్చున్న ఇజ్రాయిల్‌పై మళ్ళ యుద్ధాన్ని జరుపాలని ఈ సమావేశం ఏకగ్రీవంగా తీర్మానాన్ని చేసినది.

ఇస్లామిక్ బ్యాంకును ఏర్పాటుచేసే విషయమై ఈ సమావేశం ఎట్టి నిర్ణయాన్ని తీసుకొనలేకపోయింది

ఈజిప్టు పత్రికలు ఈ సమావేశం విఫలాలకు అంతగా ప్రాధాన్యం ఇచ్చి ప్రచురించలేదు. పూర్వం ముస్లిందేశాలవిదేశాంగమంత్రుల సమావేశాలకు ఈజిప్టు పత్రికలు ఎక్కువ ప్రాధాన్యాన్ని ఇచ్చేవి.

కామారెడ్డి గాజ్ పత్రిక సంఘం నూతన కార్యవర్గం

(ఆంధ్రభూమి విలేకరి)

నిజామాబాద్, మార్చి 6

కామారెడ్డిలో ఇటీవల నిర్వహించిన గాజ్ పత్రికసంఘం ఎన్నికలలో క్రింది వారు కార్యవర్గ సభ్యులుగా ఎన్నికైనారు.

శ్రీయుతులు ముత్యపు మల్లయ్య (అధ్యక్షుడు) యాద బైరయ్య (ఉపాధ్యక్షుడు) బాటికొండ కూచయ్య (కోశాధికారి)

బదిలీ అయిన ఆదాయం పన్ను అధికారుల గౌరవార్థం విందు

హైదరాబాద్, మార్చి 6

నగరంలోని ఇన్‌కంటాక్సు శాఖ-అధికారులు శ్రీయుతులు టి. కె. శ్రీనివాసన్, టి. వి. కె. నటరాజ చంద్రన్, బులుసు వెంకట సుబ్బారావు, సి. సత్యనారాయణ ఇన్‌కంటాక్సు అసిస్టెంటు కమిషనర్లుగా నియోగితులై పరుగున భోపాల్, కరీంనగర్, కలకత్తా, ఢిల్లీలకు బదిలీఅయి వెళుతున్న సందర్భంగామొన్నసాయంత్రం వారి గౌరవార్థం ఇన్‌కంటాక్స్ ఆఫీసర్లు విందు సమావేశం ఏర్పాటు చేశారు.

Printed by K. R. Pattabhiram B.A. for the Proprietor of the Deccan Chronicle Press, 36, Sarojini Devi Road, Secunderabad. Managing Editor & Publisher: K. R. Nandagopal L.M.E.R., Editor Gora Sastry

Prabhat

మార్చి 7,8,9 తేదీలు
రోజూ ఉ: 11-30 ఆట

"భలేకోడళ్ళు"

షావుకార్ జానకి, కాంచన, వాసంతి, నాగభూషణం, చలం, రామకృష్ణ, ఎస్.వి రంగారావు
మార్చి 10 నుండి: శ్రీ కృష్ణమాయ

11వ సంయుక్త వారం

స్కైలైన్ ప్యారడైజ్
బషీర్‌బాగ్ ఎయిర్‌కూల్డ్,సికింద్రాబాద్
రోజూ 3ఆటలు: 2.30,6.00,9.30
మరియు
జి.ఆర్. టాకీస్ హనుమకొండ — విక్చర్‌ప్యాలెస్ విజాగపాటం

కళ

తా: ఎన్.టి. రామారావు, కృష్ణ, జగ్గయ్య, గుమ్మడి, పద్మనాభం, శాంతి

35వ సంయుక్త వారం

బాలాజీ చిత్రమందిర్
ముషీరాబాదు
రోజూ 2.30 6.00 9.30
అనంద్ త్రినిలాన్ శ్రీనివాస్
కాగజ్‌నగర్ ఆదిలాబాద్ రామప్ప

5వ సంయుక్త వారం

ప్రభాత్-హైదరాబాద్ **అలంకార్**-సికింద్రాబాద్
రోజూ 3 ఆటలు 2-30, 6-00 9-30
సుందర్ ఖమ్మం నటరాజ్ మహబూబ్‌నగర్ లక్ష్మీ వరంగల్
రమేష్ నిజామాబాద్

అడ్వాన్సు బుకింగ్
సుదర్శన్ ఉ: 11-00 నుండి 1-00 గంట సా: 4-00 నుండి 6-00 గంటలు
శ్యామ్, అంజలి : ఆటల వేళలో

10-3-72 శుక్రవారం ఉదయం ఆటతో ప్రారంభం

నిర్మాత, దర్శకుడు: ఎస్. ఎస్. బాలన్ — సంగీతం: కుమార్
జమున, జగ్గయ్య, రమాప్రభ, నాగభూషణం, జయంతి
శుక్ర, శని, ఆది 4 ఆటలు:

సుదర్శన్ హైదరాబాద్ ఉ: 11-30 2-45, 6-15, 9-30 — **శ్యామ్** హైదరాబాద్ — **అంజలి** సికింద్రాబాద్ ఉ: 10-30, 2-15 6-15, 9-30
జెమినీ పిక్చర్స్ సర్క్యూట్ (సి) లిమిటెడ్: వితరణ

పూర్తి యౌవ్వనం పొందండి

అత్యంతలాభకరమైన విద్యుత్ పరికరాలతో చికిత్స చేయబడును నరములు బలహీనత వెంటనే నివారణతో గాంచిన డాక్టర్. రాజాను సంప్రదించండి కొత్త జీవితాన్ని ఆరోగ్యాన్ని పొందండి. అన్నింటా కేవలం వివరములో 12 గంటల సమయం కాలపు వేళలు: ఉ: 9.00 నుండి రాత్రి 9-30

రాజా డిస్పెన్సరీ
స్టేషన్‌రోడ్: కాచిగూడ
ప్రకాశంపంతుల వద్ద-హైదరాబాదు-27
ఫోన్: 82619

(Khan & Sons)